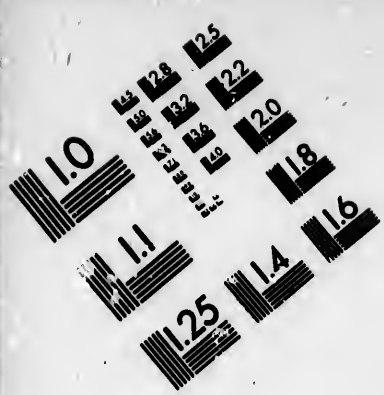

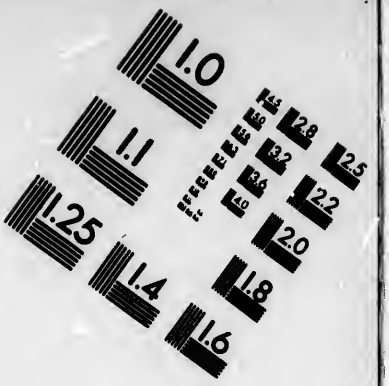

IMAGE EVALUATION TEST TARGET (MT-3)

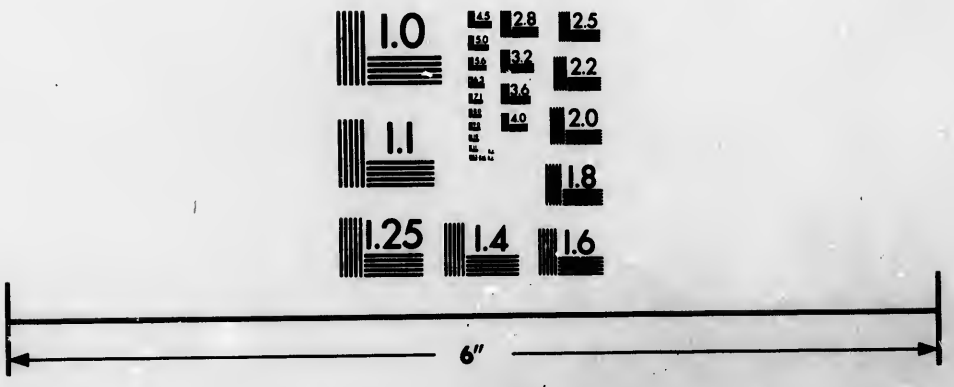

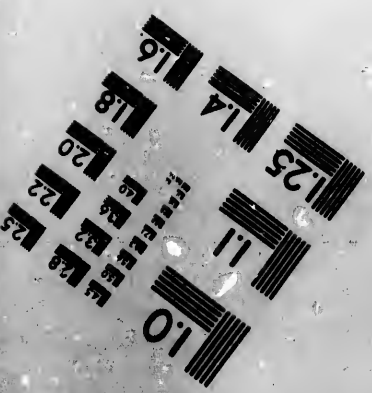

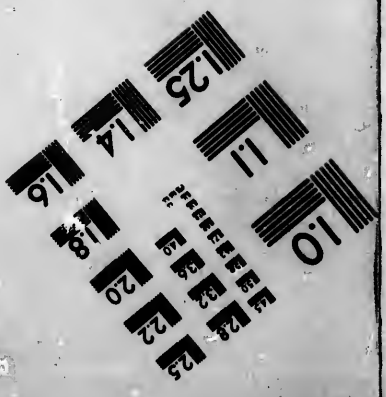

Photographic Sciences Corporation

23 WEST MAIN STREET
WEBSTER, N.Y. 14580
(716) 872-4503

CIHM/ICMH
Microfiche
Series.

CIHM/ICMH
Collection de
microfiches.

Canadian Institute for Historical Microreproductions / Institut canadien de microreproductions historiques

© 1983

Technical and Bibliographic Notes/Notes techniques et bibliographiques

The Institute has attempted to obtain the best original copy available for filming. Features of this copy which may be bibliographically unique, which may alter any of the images in the reproduction, or which may significantly change the usual method of filming, are checked below.

- [x] Coloured covers/ Couverture de couleur
- [ ] Covers damaged/ Couverture endommagée
- [ ] Covers restored and/or laminated/ Couverture restaurée et/ou pelliculée
- [ ] Cover title missing/ Le titre de couverture manque
- [ ] Coloured maps/ Cartes géographiques en couleur
- [ ] Coloured ink (i.e. other than blue or black)/ Encre de couleur (i.e. autre que bleue ou noire)
- [ ] Coloured plates and/or illustrations/ Planches et/ou illustrations en couleur
- [ ] Bound with other material/ Relié avec d'autres documents
- [ ] Tight binding may cause shadows or distortion along interior margin/ La reliure serrée peut causer de l'ombre ou de la distortion le long de la marge intérieure
- [ ] Blank leaves added during restoration may appear within the text. Whenever possible, these have been omitted from filming/ Il se peut que certaines pages blanches ajoutées lors d'une restauration apparaissent dans le texte, mais, lorsque cela était possible, ces pages n'ont pas été filmées.
- [ ] Additional comments:/ Commentaires supplémentaires:

L'Institut a microfilmé le meilleur exemplaire qu'il lui a été possible de se procurer. Les détails de cet exemplaire qui sont peut-être uniques du point de vue bibliographique, qui peuvent modifier une image reproduite, ou qui peuvent exiger une modification dans la méthode normale de filmage sont indiqués ci-dessous.

- [x] Coloured pages/ Pages de couleur
- [ ] Pages damaged/ Pages endommagées
- [ ] Pages restored and/or laminated/ Pages restaurées et/ou pelliculées
- [x] Pages discoloured, stained or foxed/ Pages décolorées, tachetées ou piquées
- [ ] Pages detached/ Pages détachées
- [x] Showthrough/ Transparence
- [ ] Quality of print varies/ Qualité inégale de l'impression
- [ ] Includes supplementary material/ Comprend du matériel supplémentaire
- [ ] Only edition available/ Seule édition disponible
- [ ] Pages wholly or partially obscured by errata slips, tissues, etc., have been refilmed to ensure the best possible image/ Les pages totalement ou partiellement obscurcies par un feuillet d'errata, une pelure, etc., ont été filmées à nouveau de façon à obtenir la meilleure image possible.

This item is filmed at the reduction ratio checked below/
Ce document est filmé au taux de réduction indiqué ci-dessous.

10X	12X	14X	16X	18X	20X	22X	24X	26X	28X	30X	32X
				✓							

The copy filmed here has been reproduced thanks to the generosity of:

University of Windsor

The images appearing here are the best quality possible considering the condition and legibility of the original copy and in keeping with the filming contract specifications.

Original copies in printed paper covers are filmed beginning with the front cover and ending on the last page with a printed or illustrated impression, or the back cover when appropriate. All other original copies are filmed beginning on the first page with a printed or illustrated impression, and ending on the last page with a printed or illustrated impression.

The last recorded frame on each microfiche shall contain the symbol → (meaning "CONTINUED"), or the symbol ▽ (meaning "END"), whichever applies.

Maps, plates, charts, etc., may be filmed at different reduction ratios. Those too large to be entirely included in one exposure are filmed beginning in the upper left hand corner, left to right and top to bottom, as many frames as required. The following diagrams illustrate the method:

L'exemplaire filmé fut reproduit grâce à la générosité de:

University of Windsor

Les images suivantes ont été reproduites avec le plus grand soin, compte tenu de la condition et de la netteté de l'exemplaire filmé, et en conformité avec les conditions du contrat de filmage.

Les exemplaires originaux dont la couverture en papier est imprimée sont filmés en commençant par le premier plat et en terminant soit par la dernière page qui comporte une empreinte d'impression ou d'illustration, soit par le second plat, selon le cas. Tous les autres exemplaires originaux sont filmés en commençant par la première page qui comporte une empreinte d'impression ou d'illustration et en terminant par la dernière page qui comporte une telle empreinte.

Un des symboles suivants apparaîtra sur la dernière image de chaque microfiche, selon le cas: le symbole → signifie "A SUIVRE", le symbole ▽ signifie "FIN".

Les cartes, planches, tableaux, etc., peuvent être filmés à des taux de réduction différents. Lorsque le document est trop grand pour être reproduit en un seul cliché, il est filmé à partir de l'angle supérieur gauche, de gauche à droite, et de haut en bas, en prenant le nombre d'images nécessaire. Les diagrammes suivants illustrent la méthode.

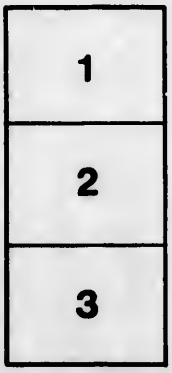

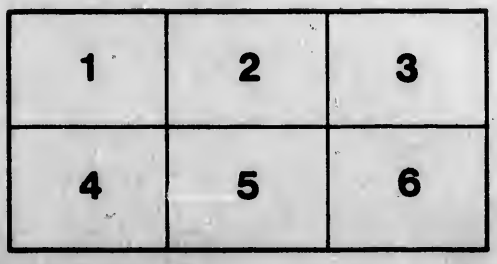

32X

1884

Souvenir du 250e anniversaire de la fondation de la Cité des Trois-Rivières

ALMANACH DES ADRESSES

GUIDE

De la Cité et du Diocèse des Trois-Rivières

Comprenant les Paroisses Suivantes :

	Pages
ARTHABASKAVILLE	121
BATISCAN	124
BECANCOURT	125
CAP DE LA MAGDELEINE	126
CHAMPLAIN	127
DRUMMONDVILLE	128
GENTILLY	131
LA BAIE DU FEBVRE	132
L'AVENIR	133
LOUISEVILLE	134
MASKINONGE	137
MONT-CARMEL	138
NICOLET	139
PIERREVILLE (St. Thomas de)	141
POINTE DU LAC	143
SHAWENEGAN (St. Boniface de)	144
STANFOLD (St. Eusèbe de)	145
ST. ALBERT	147
ST. ALEXIS	147
STE. ANGELE DE LAVAL	148
STE. ANNE DE LA PERADE	149
ST. ANTOINE (Rivière du Loup)	151
ST. BARNABE	153
ST. BONAVENTURE	154
STE. BRIGITTE DES SAULTS	155
ST. CELESTIN	156
STE. CLOTILDE DE HORTON	157
ST. CYRILE DE WENDOVER	158
ST. DAVID	158
ST. DIDACE	160
ST. ELIE	161
ST. ETIENNE	161
ST. EUGENE DE GRANTHAM	162
STE. EULALIE	163
ST. FELIX DE KINGSEY	163
STE. FLORE	165
ST. FRANÇOIS DU LAC	166
STE. FULGENCE (Durham)	167

	Pages
STE. GENEVIEVE DE BATISCAN	168
ST. GERMAIN DE GRANTHAM	169
STE. GERTRUDE	170
ST. GREGOIRE (La Rochelle)	172
ST. GUILLAUME D'UPTON	173
STE. HELENE DE CHESTER	174
ST. JEAN DE WICKHAM	175
ST. JUSTIN	176
ST. LEON	177
ST. LEONARD	178
ST. LOUIS DE BLANDFORD	180
ST. LUC	180
SLE. MARIE DE BLANDFORD	181
ST. MAURICE	181
ST. MEDARD DE WARWICK	183
ST. MICHEL D'YAMASKA	184
STE. MONIQUE	186
ST. NARCISSE	186
ST. NORBERT D'ARTHABASKA	187
ST. PATRICK DE TINGWICK	188
ST. PAUL (Chester Ouest)	189
ST. PAULIN	190
STE. PERPETUE	191
STE. PIE DE DEGUIRE	191
ST. PIERRE LES BECQUETS	192
ST. PROSPER	194
ST. REMI DE TINGWICK	195
ST. SEVERE	195
STE. SOPHIE DE LEVRARD	196
ST. STANISLAS (de Batiscan)	197
STE. CECILE	198
ST. TITE	199
ST. URSULE	200
ST. VALERE	201
ST. WENCESLAS	202
ST. ZEPHIRIN	203
VICTORIAVILLE	203
YAMACHICHE	205

N. MARCHAND, EDITEUR-PROPRIÉTAIRE

TEINTURERIE A VAPEUR
—DE—
Joseph Gonthier
No. 216, Rue NOTRE-DAME
TROIS-RIVIERES

vien ... ic qu'il
A V ... RERIE
TEI ... ges de
HA ... ser

... essées,

C ... re

... RS

... E

L ... *ner,*
... *her,*
... *c.*

MOU ... *., etc.*
... ne de
la GROSSE CHAISE.
No: 213, Rue Notre-Dame, TROIS-RIVIERES

the Library

BONITATEM·DISCIPLINAM·SCIENTIAM

University
of Windsor

10.—

INDEX GENERALE

	Pages
Almanach des Adresses (Cité)	11
Almanach des Adresses (Diocèse)	121
Au Public	1
Commissaires pour recevoir les affidavits (District)	206
Historique de la Cité des Trois-Rivières	6
Historique du Diocèse des Trois-Rivières	3
Index aux annonces	211
Informations générales	121
Séminaire des Trois-Rivières (personnel	107
Séminaire des Trois-Rivières (prospectus)	100

E. Pleau & Cie

F. E. PLEAU D. E. PLEAU

Assortiment general de Thé, Café, Sucre, Etc.

PROVISIONS et PRODUITS Alimentaires,

— SPÉCIALITÉ : —

Saumon et Haddock frais

No. 34, Rue DES FORGES

TROIS-RIVIERES

——:o:——

MM. PLEAU & Cie, ont toujours en mains un assortiment d'épiceries, Thé, Café, Sucre, etc.

Ils se chargent d'expédier tous les ordres que l'on voudra leur donner, soit pour la campagne ou pour la ville.

183744

Une Visite est respectueusement sollicitée

ÉTABLISSEMENT DE RELIEUR

—TENUE PAR—

JOSEPH MASSE

230, RUE NOTRE-DAME, 230

TROIS-RIVIERES

M. MASSE ayant fait l'acquisition de toutes machineries requises pour la confection des Livres Blancs, Règlage, Reliures de luxe et de fantaisie, etc., etc., est en mesure de satisfaire tous ceux qui voudront bien lui accorder leur patronage.

Toute commande exécutée avec soin et promptitude et à des prix modérés.

JOSEPH MASSE

IMPRIMERIE de JOBS

—DES—

TROIS-RIVIERES

On exécute à cet atelier des impressions de tous genres telles que :

CARTES DE VISITES ET D'AFFAIRES.
MEMORANDUMS,
TETES DE COMPTE,
LETTRES FUNERAIRES,
AFFICHES, GRANDES ET PETITES.
PROGRAMMES.
En noir ou en couleur.

— SPÉCIALITÉS : —

Livres, Brochures, Circulaires, Prospectus, Factums.

suivant les dernières règles de cours.

WM. CHAGNON & Cie,
Propriétaires

Coin des Rues du Fleuve et du Platon

D. E FRIGON

Agent d'assurances sur la vie

90, RUE DU FLEUVE

TROIS-RIVIERES.

Aux mères de familles et jeunes gens des deux sexes

Voulez-vous doter vos enfants, sans vous gêner, prenez un certificat de L'ASSOCIATION DE SECOURS MUTUELS en vue du mariage du Canada, fondée dans le but de faciliter l'établissement des jeunes ménages, en leur payant à leurs mariages une somme pouvant atteindre le chiffre de $5000.00 $129,000 ont été payées jusqu'au premier mai dernier. Aussi:—Agent pour les nouvelles et superbes mappes du Canada de H C Tunison. Pour renseignements s'adresser à D. E FRIGON, 90 Rue du Fleuve, Trois-Rivières.

E. S. de Carufel

LIBRAIRE

(Successeur de M. Olivier Trudel)

No. 48 Rue du Platon 48

TROIS-RIVIERES

M. Carufel se chargera aussi de tous les ordres pour reliure qu'on voudra bien lui confier.

Une visite est respectueusement sollicitée

J. P. Girard

DOREUR & ARGENTEUR

222

Rue NOTRE-DAME

TROIS-RIVIERES, P. Q.

———:o:———

Le soussigné a le plaisir d'annoncer à ses nombreux amis et au public en général, qu'ayant dernièrement fait l'acquisition d'une

MACHINE ELECTRIQUE

il est en état aujourd'hui d'exécuter sous un court délai et à des prix trés réduits toutes les commandes qu'on voudra bien lui confier.

Il offre l'appui des certificats de plusieurs messieurs du clergé, car il fait une spécialité des ornements d'églises.

J. P. GIRARD.

AU PUBLIC

Petit poisson deviendra grand,
Pourvu que Dieu lui prête vie....
.....
LAFONTAINE.

Cette pensée du grand Lafontaine m'a suggéré de présenter cette année, au public bienveillant qui m'a encouragé, un travail plus étendu, plus élaboré. Depuis quelque temps déjà, plusieurs de nos hommes d'affaires des différentes paroisses du Diocèse, m'ont fait part de l'avantage qui résulterait pour eux d'une telle publication. Pour rencontrer ce désir, je n'ai pu faire mieux que de doubler mes sacrifices et de publier "L'Amanach des adresses (Guide,) de la Cité et du Diocèse des Trois-Rivières." Je n'ai pas regardé à la difficulté de la tâche, et pour arriver à un résultat satisfaisant, j'ai puisé mes informations aux sources les plus certaines. J'ai adressé une circulaire aux Secrétaires-Trésoriers de chaque Municipalité de ville et de paroisse dans tout le Diocèse des Trois-Rivières, et je leur dois mes sincères remerciements car ils m'ont fourni des renseignements bien corrects ; de sorte que j'ai la confiance d'être accueilli favorablement, car je n'ai rien épargné pour être dans le domaine de l'exactitude.

Je présente donc cette nouvelle édition, comme un travail soigneusement retouché dans tous les points où il devait l'être, et augmenté de toutes les paroisses du Diocèse, avec leur progrès, et leur population prise dans le dernier recensement même, et je ne crains pas de dire que j'ai fait tous mes efforts pour le rendre digne de l'approbation des personnes appelées à le juger.

Je fais précéder mon ouvrage d'un précis historique du Diocèse des Trois-Rivières, depuis sa fondation ; de plus, j'y ai ajouté, en aussi peu de mots que possible, les principaux traits caractéristiques de la physionomie de notre ville, telle qu'elle se montre aujourd'hui.

Enfin, ma seule ambition, est que mon œuvre soit beaucoup plus utile que rémunératrice, et qu'elle soit à la hauteur de l'encouragement libéral que j'en ai reçu par les années passées.

N. MARCHAND,

Editeur-propriétaire.

TROIS-RIVIÈRES, 1er JUIN 1884.

Le Diocese des Trois-Rivieres

—o—

Le Diocèse des Trois-Rivières a été érigé le 8 juin 1852. Il a été formé d'une partie de l'Archidiocèse de Québec et reçut la délimitation suivante : 1o. Tout le district des Trois-Rivières, comprenant les comtés de Champlain, St. Maurice, Yamaska, Nicolet et Drummond ; 2o. une partie du comté de Sherbrooke, dans le district de St. François, c'est-à-dire les *townships* suivants : Garthby, Stratford, Whitton, Marston, Clinton, Woburn, Stanhope, Croydon, Chesham, Adstock, Linwick, Wesdon, Dudswell, Buery, Hampden, Ditton, Ambarton, Drayton, Euckland, Newport, Westbury, Stoke, Windsor et Shipton. Le siége épiscopal fut placé dans la ville des Trois-Rivières, et le diocèse relèva de la province ecclésiastique de Québec.

En 1874, la partie qui se trouvait dans le district de St. François, fut distraite et incluse dans le nouveau diocèse de Sherbrooke, érigé le 28 août de cette année. Cette partie comprenait les *townships* suivants : Shipton, Cleveland, Windsor, Stoke, Wotton, Ham, Dudswell, Weedon, Garthby, Stratford, Westbury, Newport, Aukland, Bury, Lingwick, Winslow, Whitton, Amberton, Marston, Hampden, Ditton, Chesham, Clinton et Woburn.

La même année (1874), le *township* d'Adstock fut détaché et annexé au diocèse de Québec, en même temps que la partie de la vallée du St-Maurice, située dans le comté de Portneuf, au nord de la ligne qui va du comté de Champlain au comté de Québec, était séparée du Diocèse de Québec et annexée à celui des Trois-Rivières.

Plus tard, les deux paroisses de St. André et de St. Théodore d'Acton ont été cédées au Diocèse de St. Hyacinthe,

et le haut St-Maurice au nouveau Vicariat Apostolique de Pontiac, qui fut érigé le 11 Juillet 1882.

Le territoire actuel du Diocèse comprend une étendue d'environ 13,800 milles carrés, dont 4,000 à peu près sont propres à la colonisation, le reste ayant été déclaré réserve forestière par une mesure du gouvernement, en date du 9 Janvier 1884. Sur cet espace de 4,000 milles carrés, il y a actuellement 75 paroisses et 4 missions.

La population, qui était, en 1852, de 90,000 âmes, est aujourd'hui de 135,000. Il y a 143 prêtres, 80 églises et chapelles, 2 séminaires, 23 couvents, 4 hôpitaux ou asiles, 1 collége et 545 écoles.

La cathédrale, commencée en 1854, a été consacrée et ouverte au culte en 1858. Elle a été construite sur les plans de l'architecte Bourgeault de Montréal, et par le moyen de contributions volontaires de la part du clergé et des fidèles diocésains.

La construction de ce temple, qui a coûté jusqu'à ce jour la somme de $100,000, a jeté le Diocèse dans de grands embarras financiers. En 1862, la Corporation Episcopale se trouvait incapable de rencontrer ses engagements pécuniaires, et il a fallu des sacrifices considérables de la part de ses créanciers, comme aussi de généreuses contributions de la part du clergé et des fidèles, pour lui épargner l'humiliation d'une banqueroute. Grâce à tous les efforts qui ont été faits depuis, ces embarras ne sont plus à redouter, et avant longtemps le Diocèse peut espérer de se trouver libéré de toute dette.

Ce défaut de ressources a obligé l'administration Diocésaine à habiter l'ancien presbytère jusqu'en 1881. Au mois de Juillet de cette année (1881) Mgr des Trois-Rivières a pu prendre possession de son palais épiscopal, dont le coût total s'élève à 25,000 piastres. Les prêtres attachés à la desserte paroissiale résident avec Sa Grandeur.

Le premier évêque des Trois-Rivières fut Mgr Thomas Cooke, né à la Pointe du Lac le 9 février 1792 et ordonné prêtre

le 11 Septembre 1814. Il fut d'abord vicaire et secrétaire de Mgr Panet à la Rivière Ouelle; puis curé de Caraquette en 1817. Le 1er Mars 1824, il devint curé de St Ambroise, et en 1835, il fut nommé à la cure des Trois-Rivières avec le titre de Vicaire-général. Le 8 Juin 1852, Pie IX le nomma 1er Evêque du Diocèse des Trois-Rivières, et il prit possession solennelle de son évêché le 18 Octobre de la même année, le jour même de sa consécration. En 1858, il fit la consécration solennelle de sa cathédrale, et en 1860, il fonda le Collège des Trois-Rivières, qu'il plaça sous le patronage de St. Joseph, pour lequel il avait une dévotion particulière. Il est mort le 30 Avril 1870, à l'âge de 78 ans.

Son successeur, qui est le Titulaire actuel du Diocèse des Trois-Rivières, fut Mgr. Louis François Laflèche, né à Ste. Anne de la Pérade, le 4 septembre 1818, et ordonné prêtre à Québec, le 6 janvier 1844. Il partit la même année pour les missions de la Rivière-Rouge, où il demeura 12 ans. A son retour, il rentra au Séminaire de Nicolet, dont il devint bientôt après le Supérieur. Mgr. Cooke le nomma vicaire général du diocèse en 1857, et deux ans plus tard, il l'appela auprès de lui pour l'attacher à l'administration diocésaine. Le 23 novembre 1866, Pie IX le nomma évêque d'Anthédon *in partibus infidelium* et coadjuteur de Mgr. Cooke *cum futura successione*. Il fut consacré sous ce titre le 25 février 1867 dans la cathédrale des Trois-Rivières par Mgr. Baillargeon, Archevêque de Québec. Mgr. Cooke lui remit la complète administration du diocèse le 11 avril 1869. Mgr. Laflèche assista au Concile du Vatican, où il fut l'un des défenseurs de l'infaillibilité pontificale. A la mort de Mgr. Cooke, arrivée le 30 avril 1870, Mgr. Laflèche devint évêque des Trois-Rivières, et, vu son absence, M. le Grand-Vicaire Chs. Ol. Caron prit en son nom possession solennelle du siége épiscopal le 3 juin de la même année. Depuis cette époque, Mgr. Laflèche est retourné quatre fois à Rome : trois fois pour les affaires de la province ecclésiastique de Québec (1872-1876-1881), et une fois dans les intérêts de son Diocèse (1883) :

CITE DES TROIS-RIVIERES

La ville des Trois-Rivières, fondée définitivement le 4 juillet 1634, par Laviolette, envoyé par Champlain, est la troisième ville de la Province de Québec, par son ancienneté et son importance, et vient après Montréal et Québec. Elle est située sur la rive nord du fleuve St. Laurent, à l'embouchure de la rivière St. Maurice, et embrasse une étendue de neuf milles carrés. Son site est des plus avantageux, ses points de vue sont charmants, et la verdure des arbres qu'on y remarque partout, lui donne l'aspect d'un véritable jardin, rempli de fraîcheur, de jeunesse et de vie. Elle est à mi-distance (90 milles) entre Québec et Montréal. Elle est aussi la capitale du District et le siége épiscopal du Diocèse des Trois-Rivières.

Les estacades, piliers et autres ouvrages, que le gouvernement fit construire sur le St Maurice en 1853, pour faciliter le flottage du bois, ont largement contribué à la prospérité de la ville.

Elle possède aujourd'hui un réseau complet de chemins de fer : le chemin de fer du Nord la met en communication avec Montréal et Québec, le chemin de fer des Piles la met en communication avec tout le littoral du St. Maurice et devra la relier plus tard au territoire du lac St. Jean. La ligne d'Arthabaska et le Grand-Tronc la mettent en communication avec les Cantons de l'Est et les Etats-Unis. En été elle jouit de tous les avantages de l'incomparable navigation du St. Laurent. Deux splendides vapeurs de " La Compagnie de Navigation du Richelieu et d'Ontario " y arrêtent chaque soir.

Un bateau fait la traverse à toutes les demi-heures entre la ville et le débarcadère Doucet et un autre fait la traverse de St. Grégoire à toutes les heures.

De plus, une nouvelle ligne de navigation vient d'être établie entre Trois-Rivières et Nicolet, et cette ligne contribuera beaucoup à alimenter les marchés, des produits des importantes paroisses de cette partie de la rive sud du St. Laurent.

La traverse du St. Maurice se fait sur de magnifiques ponts en bois, qui sont la propriété de la ville.

La ville des Trois-Rivières est le siége d'un Evêché catholique. Elle possède une Cathédrale en style gothique qui est regardée comme l'une des plus belles de la Puissance. Le Palais Episcopal qui vient d'être érigé, et qui est contigu à la Cathédrale, fait l'admiration de tous par son imposante proportion et sa richesse. L'église paroissiale qui vient d'être restaurée à grands frais, est un bijou de peinture et d'architecture.

Il y a deux écoles tenues par les Frères de la doctrine chrétienne et fréquentées par 600 enfants ; un couvent où les Dames Ursulines donnent une éducation très-soignée à plus de 400 élèves ; un asile pour les orphelins, les infirmes et les vieillards, tenu par les Sœurs de la Providence, un Hôpital tenu par les Dames Ursulines ; enfin, un Séminaire renommé par la solide éducation qu'on y donne.

Le Séminaire des Trois-Rivières est un superbe édifice à quatre étages, de 220 pieds de long sur 60 de large ; Mgr L. F. Laflèche y a placé son Grand Séminaire, qui était auparavant à Nicolet.

Il y a aussi aux Trois-Rivières une Académie protestante, et trois sectes y ont des églises et des ministres résidents : les anglicans, les méthodistes et les presbytériens.

La principale branche de commerce des Trois-Rivières est, sans contredit, le commerce du bois de sciage, qui s'y fait sur une très-grande échelle depuis un grand nombre d'années. Les principales exploitations des bois du St Maurice ont été jusqu'ici : les scieries des MM. Baptist dans l'Ile de la Potherie et aux Grès, à sept lieues des Trois-Rivières ; celles qu'on désignait sous le nom de moulin des Américains, qui, après avoir été complètement

détruites par un incendie, ont été rebâties à neuf sur un plan plus vaste, et qui sont aujourd'hui plus actives que jamais ; la manufacture de bois plané, de portes, etc de M. Dean ; la manufacture de meubles de MM. Gélinas ; la manufacture de moulins à battre de MM. Bellefeuille, etc. Le fer des environs des Trois-Rivières est connu même en Europe comme étant de qualité supérieure : les Forges St. Maurice, les Forges Radnor, et les Forges de l'Islet sont aussi la source d'un grand commerce. On a construit une manufacture de roues de chemin de fer qui fonctionne très-bien et qui est une entreprise de premier ordre.

La ville des Trois-Rivières possède en outre des chantiers pour la construction des vaisseaux, plusieurs grandes fonderies dont une de charrues, celle des MM. Rémillard, et diverses carrosseries, deux fabriques de fuseaux, deux ébénisteries, divers moulins à carder et fouler la laine, quatre imprimeries, etc.

Il se manufacture une grande quantité de briques sur les terres de la Banlieue des Trois-Rivières, et la chaux nécessaire aux constructions vient de la paroisse de St Maurice, à deux ou trois lieues de la ville.

La Banque de Québec, la Banque d'Union et la Banque d'Hochelaga, y ont des succursales. La Compagnie du Télégraphe de la Puissance y tient un bureau, et les malles y sont quotidiennes.

On y voit un Palais de Justice avec un juge résident ; le bureau de douanes tenu aujourd'hui dans les anciennes casernes que l'on a transformées à cette fin, et qui offre un coup-d'œil imposant. De plus, le bureau du cadastre et le bureau d'enrégistrement du comté de St. Maurice et de la ville.

Quatre papiers-nouvelles y sont publiés : *Le Constitutionnel* et *La Concorde*, tri-hebdomadaires, *Le Journal des Trois-Rivières*, bi-hebdomadaire, et *Le Clairon*, quotidien.

Le Conseil de Ville a fait construire un aqueduc qui donne en abondance une eau très-bonne et très-saine, et qui est aujourd'hui une source de revenus considérables pour la ville.

En face de la Cathédrale et de l'Hôtel-de-Ville se trouve le jardin public auquel on a donné le nom de "Carré Champlain," et qui est considéré comme l'un des plus beaux du Canada.

On trouve aux Trois-Rivières trois sociétés de bienfaisance: L'Union St. Joseph, la Société St. Vincent de Paul avec ses différentes ramifications, et la Société des Dames Charitables.

Sous le rapport de l'art musical, on peut dire que l'*Union Musicale* fondée en 1881 sous les auspices de Mgr. des Trois-Rivières, a contribué beaucoup à donner une impulsion marquée à cet art d'agrément, et la fanfare qu'elle s'est acquise au prix de grands sacrifices, peut aujourd'hui même faire écho dans les bandes d artistes.

Un nouveau bureau de poste, construit par le gouvernement sera bientôt ouvert au public.

La Corporation fait actuellement ériger une nouvelle station de pompe et de police, en arrière de l'Hôtel de Vilie.

Depuis un an, les bureaux de la douane sont installés dans les anciennes casernes, qui ont subi d'importantes améliorations pour cet objet, et le monticule historique du Platon, subit actuellement une transformation qui en fera un frais jardin rivalisant avec le Carré Champlain. A cette fin, le 12 mai dernier, jour de la *Fête des Arbres*, on y a planté une véritable érablière, sous la direction de Son Honneur le Maire et messieurs les Conseillers de ville, et le génie forestier si habile de M. Lewis Warnecke, gardien de nos jardins publics, fera revêtir bientôt, nous en sommes certains, un verdoyant feuillage à cette nouvelle forêt citadine, où nos oiseaux chanteurs du printemps, charmeront l'oreille la plus distraite, par un concert harmonieux.

Le 4 juillet prochain, la ville célébrera le 250e anniversaire de sa fondation, à laquelle époque on a aussi renvoyé la célébration de notre fête nationale, la St Jean-Baptiste, et l'on dit qu'à cette occasion, notre belle Rue des Champs, qui a pris son nom dans sa verdure primitive retrouvera la violette dans son

avenue, car elle portera le nom d'"Avenue Laviolette," en l'honneur du fondateur de la cité trifluvienne.

Graduellement, mais constamment la ville des Trois-Rivières fait de notables progrès et ces progrès se ressentent dans tout le territoire dont elle est le chef-lieu. C'est ainsi que les Piles se transforment en une petite ville toute de mouvement, d'activité et de travail, et qu'il en est de même pour plusieurs établissements échelonnés sur le haut St. Maurice.

Un hâvre vient d'être créé à Trois-Rivières, et malgré la crise commerciale actuelle, on verra bientôt son port prendre de vastes développemnts et surpasser même en activité, les ports les plus importants des villes voisines, autant pour la navigation océanique que pour la navigation intérieure.

Les principaux édifices qui ornent les Trois-Rivières, sont la Cathédrale, le Séminaire St. Joseph, le Couvent des Dames Ursulines, l'Eglise paroissiale, le Palais de Justice, le Marché, l'Hôtel de Ville, le Bureau de Poste, le Bureau de Douane, etc., etc., et les jardins publics sont admirables dans leur genre.

DISTANCES :—De Montréal 90 milles, de Québec, 90 ; de Sorel, 45 ; Arthabaskaville, 35 ; Batiscan, 21 ; des Piles, 27.

POPULATION :—A peu près 10,000.

ALMANACH DES ADRESSE

"GUIDE"

De la Cite et du Diocese des Trois-Rivieres

A

Abbott Jean, journalier 10 St Honoré
Abbott Johnny, commis, 47 Plaisante
Abbott Joseph, journalier, 99 Hertel
Abbott Louis, journalier, 19 Hertel
Abbott Vve Augustin, 123 Bonaventure
Abran Augustin, briquetier, 73 St Philippe
Abran Edouard, journalier, 23 Bureau
Abran James, cordonnier, 24 Bureau
Abran Johnny, menuisier, 13 Ste Anne
Abran Joseph, maître de section, 111 Bonaventure
Abran Louis, menuisier, 24 Bureau
Abran Philippe, commis, 73 St Philippe
Abran William, journalier, 105 Bonaventure
Adair James, tourne-clef, 3 Haut-Boc
Adams Alexander, foreman, 20 St Sévère
Adams John, lumberman, 38 Plaisante
Adams Mrs Peter, 20 St Sévère
ADAMS MRS W, Milliner, 149 Notre-Dame h. 2 Laviolette
Alarie Adolphe, journalier, 23 St Prosper
Alarie Alex. épicier, 83 St Olivier
Alarie Alphonse, typographe, 103 St Roch
Alarie Auguste, journalier, 189 St Roch
Alarie Benjamin, menuisier, 103 St Paul
Alarie Dame Vve Michel, 178 St Roch
Alarie François, fils journalier, 141 St Roch
Alarie François, père, journalier, 189 St Roch
Alarie Georges, boulanger, 52, 54 Niverville

EUCLIDE FLEURY

CORDONNIER

No. 38, RUE BADEAUX 38

TROIS-RIVIERES

—o—

M, E. FLEURY, se charge de faire toutes sortes de chaussures pour Dames, Messieurs et enfants, à des prix extrêmement réduits.

Tout ouvrage est de première qualité et garanti. Inutile de dire qu'il y a de l'élégance et du goût dans ses ouvrages.

C. DIDIER

CORDONNIER FRANÇAIS

50 RUE BADEAUX 50

TROIS-RIVIERES

—:o:—

M. DIDIER fait une spécialité des Chaussures de commandes. Des ouvriers de première classe sont attachés à l'établissement.

☞ *UNE VISITE EST SOLLICITÉE* ☜

CHALOUPES A LOUER

— TENUES PAR —

TREFFLE DESLAURIERS

RUE DU FLEUVE

Près de la Fonderie de M. Bellefeuille & Cie.

M. Deslauriers tient à la disposition du public, à toute heure, des chaloupes et des esquifs de toute dimension.

Toutes ces embarcations sont de première classe, en excellent ordre et offrent aux amateurs tout le confort désirable.

Alarie Georges, journalier, Pied du Côteau
Alarie Joseph, journalier, 36 St Charles
Alarie Olivier, boulanger, 35 St Olivier
Alarie Philippe, cordonnier, 120 St Paul
Alarie William, commerçant, 49 St Roch
Allard Japhet, journalier, 34 St Denis
Allard Norbert, journalier, 7 St Paul
AMARON REVD C. E. M. A. Eglise Presbytérienne 29 Alexandre
Anderson Dlle Institutrice, 7 Laviolette
APPS CHARLES, restaurateur, 24 & 22 Hertel, magasin de fruits 1 Du Platon ; voir annonce
Aqueduc des Trois-Rivières P. N. Robichon, ingénieur, Bord du St Maurice
ARCAND ALFRED, épicier, 36 & 38 St Paul, rés. 32 Hertel
Arcand Dlle Rosalie, modiste, 107 Notre-Dame
ARCAND L. O. A. arpenteur, 22 & 24 St Joseph
ARCHAMBAULT L. G. H. Photo-artiste, 300½ Notre-Dame Montréal ; voir annonce
Arel Louis, serre-frein, 328 Notre-Dame
Arel Ludger, boucher, 327 Notre-Dame
Arel Olivier, navigateur, 319 Notre-Dame
Armstrong Thomas, journalier, 30 St Paul
AUBÉ EDOUARD, rédacteur du *Clairon*, 12 Alexandre
Aubichon Denis, journalier, 340 Notre-Dame
Aubry Bazile, maison de pension privée, 48 & 50 St Philippe
Aubry dit Francœur, Bazile, ramancheur, 20 St Philippe
Aubry David, journalier, 61 St Olivier
Aubry Georges, commis, 22 Badeaux
Aubry Joseph, menuisier, 19 St Philippe
Aubry Philippe, peintre, 50 St Philippe
Augé David, journalier, 26 St Olivier
Ayotte Alexis, journalier, 20 Ste Marie
Ayotte André, journalier, 36 St Prosper
Ayotte Amable, 38 St Prosper
Ayotte Dame Vve Edouard, 10 St Paul
Ayotte Dame Vve François, 115 Bonaventure
Ayotte Edouard, journalier, 15 St Paul
Ayotte George, journalier, 10 Ste Julie
Ayotte Narcisse, journalier, 123 St Philippe
Ayotte Georges, maçon, 82 Bonaventure
AYOTTE P. V. de Ayotte P. V. & Cie libraire, 48 Royale
Ayotte P. V. & Cie Libraires, coin Notre-Dame et Du Platon

Hotel Dufresne

RUE DU FLEUVE

TROIS-RIVIERES

Le meilleur Hôtel de la ville et celui qui, par conséquent, offre le plus d'avantages au public voyageur.

La table est de premier choix et le personnel courtois et empressé à se rendre aux moindres désirs des clients.

Le confort offert à l'Hôtel Dufresne n'est pas surpassé : chambres bien aérées, site magnifique, pension excellente, tout est de nature à satisfaire le public voyageur.

Les commis-voyageurs trouveront toujours de spacieuses chambres pour leurs échantillons.

L'Hôtel peut facilement accommoder 200 visiteurs.

Des voitures de louage sont constamment à la disposition des voyageurs.

Les omnibus de l'Hôtel font le service régulier à la gare à l'arrivée et au départ des trains.

En allant à Trois-Rivières, ne manquez pas d'aller à l'Hôtel Dufresne, le rendez-vous favori de tous les voyageurs qui aiment le véritable *At Home*.

JOS. DUFRESNE,
Propriétaire.

L. EDMOND DUFRESNE
Gérant.

B

Bacchus William, gantier, 54 Du Fleuve
BADEAUX GEORGE S. médecin, 38 rés. 36 Desforges
BADEAUX J. E. médecin, 17 rés. 19 Alexandre
Bailey Achille, 101 St François-Xavier
Bailey Hector, commis, 19 St Sévère
Bailey James, épicier, 42 Desforges
Bailey Oscar, emp. Bureau de l'Inspecteur des Postes, 96 Plaisante
BAILEY W. H. Agt de la maison Hudon & Orsali, 12 Badeaux
Baillargeon Narcisse, journolier, 37 St Prosper
BALCER ADOLPHE, marchand de chapeaux et fourrures 52 & 54 Du Platon, rés. 16 Boulevard, voir annonce.
BALCER GEORGES, Agent consulaire de France et d'Espagne, vice-consul de Suède et Norvège, secrétaire de la Commission du Hâvre, 1 Alexandre, rés. 72 Desforges
BALCER HENRY M. Importer & manufacturer furs, Hats &c. 151, Notre-Dame, rés. 58 Royal
Bald Adam, manufacture de tricot, 175 Notre-Dame
Banque Hochelaga, P. E. Panneton, gérant 199 Notre-Dame
Banque de Québec, T. C. Coffin, gérant, 7 Alexandre
Banque Union, G. H. Henshaw, gérant, 32 du Platon
BAPTIST ALEXANDER, lumber merchant 56 Bonaventure ; off. 14 St Louis
Baptist Dame Vve George, 14 Boulevard
BAPTIST GEORGE SON & CO Lumber merchants & manufacturers ; off. 39 Notre-Dame
BAPTIST JOHN, lumber merchant 20 St Pierre
Barbier Louis, ferblantier, 90 St Paul
Barbier Louis, sen. journalier, 90 St Paul
Baribeau Docité, journalier, 9 St Prosper
Baribeau Joseph, journalier, Célina
Baribeau Louis, journalier, 95 Niverville
Baril François, journalier, 34 St Prosper
BARNARD JAMES, arpenteur, 117 St Charles ; voir annonce
Barthe Arthur, commis, 54 D Fleuve
BARTHE GEORGES I, avocat, bur. 42 aés. 54 Du Fleuve ; voir annonce
Barry Thomas, colporteur, 111 St Olivier
Baxter Douglass, peintre, 76 St François-Xavier
Baxter James, horloger, 14 Des Forges, rés. 70 St Philippo
Beaubien Ludger, gardien, 135 St Georges

BOURASSA et Frere

MARCHANDS DE CUIR

Et Fournitures pour Cordonniers

37—RUE DU PLATON—37

TROIS-RIVIÈRES

1884

GRAND VATEL

No. 26, RUE ST. JACQUES

MONTREAL

—o—

Le propriétaire de ce splendide restaurant, un des mieux tenus de la ville de Montréal, est si bien connu du public voyageur, qu'il est inutile de le recommander. Le nom, du reste, de son habile administrateur, est une garantie de succès.

En s'adressant au public pour demander son patronage, il ne croit pas trop s'engager en promettant le confort le plus parfait.

☞Il y a aussi un bureau de téléphone ce qui permet aux voyageurs de communiquer rapidement avec les principales maisons de la ville.

JOS. RIENDEAU
Propriétaire.

J. A. BLONDIN

NOTAIRE et REGISTRATEUR

BECANCOUR

Beaubien Ovide, argenteur, 135 St Georges
BEAUCHEMIN J-BTE étud. arpenteur, 34 Ste Julie
Beauchesne Edmond, contracteur, 54 Du Fleuve
Beauchesne François, commerçant de poisson, 16 St Benoit
Beaudoin Edouard, entrepreneur, 56 Ste Geneviève
Beaudoin François, 103, St Philippe
Beaudoin François, menuisier, voisin de Louis Michaud St Philippe
Beaudoin Honoré journalier, 92 St Paul
Beaudry Edmond, journalier, 95 St Roch
Beaudry F. X. journalier, 667 St Olivier
Beaudry Joseph, 72 St Thomas
Beaudry Joseph fils, journalier, 88 St Philippe
Beaudry Joseph, journalier, 95 St Roch
Beaudry Joseph, maçon. 130 St Roch
Beaudry Louis, journalier, 4 Ste Marguerite
Beaudry L. Z. manufacture de cigares 33 & 35 St Roch ; voir annonce
BEAUDRY L. Z. de Beaudry & Godin, marchand 187 Notre-Dame
BEAUDRY & GODIN, marchands,130 Notre-Dame ; voir annonce
Beaufort Onésime, ferblantier, 58 Badeaux
BEAULAC EUGÈNE, commis 60 Cartier
Beaulieu André, journalier, 49 Plaisante
Beaulieu Louis, boucher, 37 Niverville
Beaulieu Narcisse, commis 37 Niverville
Beaulieu Théodule, charpentier, 88 St George
Beaumier Benjamin, comm. et boucher, 101 St Frs-Xavier
Beaumier Eusèbe, commerçant, 93 St Georges
Beaumier J-Bte entrepreneur, 122, Notre-Dame
Beaumier Prosper, menuisier-entrepreneur, 66 Niverville
Beaumier Zoël, boulanger et pâtissier, 58 St Philippe
Beaumier & Godin, pâtissiers, 267 Notre-Dame
Bédard Georges, journalier, 58 St Paul
Bégin Dame Vve, 24 St Martin
Bégin Joseph, fils commerçant, 127 Desforges
BÉGIN JOSEPH, père, commerçant, 127 Desforges
Bélair Dame Vve, 14 Badeaux
Béland Charles, charretier, 32 St Denis
Béland Ern. Ecclésiastique, ass. Déc. Evêché Bonaventure
Béland François, charpentier, 48 St Charles
Béland J. A. marchand, 116 Bonaventure
Béland Johnny, journalier, 13 Ste Marie
Béland Philias, homme de police, 72 St Frs-Xavier

ALBERT TRUDEL

MÉDECIN-VÉTÉRINAIRE

130, Rue Notre-Dame, TROIS-RIVIERES

Cardinal & Cie

MARCHANDS-TAILLEURS

233, RUE NOTRE-DAME

MONTREAL

PAUL BOUCHER

TAILLEUR

240 Notre-Dame 240

Coin des rues St. Georges et Notre-Dame

TROIS-RIVIERES

Coupe sure et garantie

☞On sollicite une visite

SELLERIE ! SELLERIE !

—o—

ARTHUR GAUTHIER

SELLIER

Trois-Rivieres.

—o—

M. GAUTHIER se charge d'exécuter toutes sortes d'ouvrages dans sa ligne avec ponctualité, sous un court délai et à des BAS PRIX SANS PRÉCÉDENT.

Les personnes de la campagne sont priées de faire une visite à ce magasin.

Béland Désiré, 15 Desforges
BÉLAND RÉVD. F. prêtre vice-chancelier, Evêché Bonaventure
Bélanger François, journalier, 114 St St Roch
Bélisle Alfred, typographe, 10 Royale
Bélisle Alphonse, commis 58 Laviolette
Belisle Dame Ve Alexandre, 14 St Benoit
Bélisle Dame Vve F. X. 58 Laviolette
Bélisle Louis, boulanger, 10 Royale
Bélisle Oscar, commis, 10 Royale
Bélisle Philippe, tourne-clef, 40 Commissaire
Bélisle Trefflé, boucher, 30 St Denis
Béliveau Denis, cultivateur, Ste Geneviève
Bellefeuille Achille, machiniste 275 Notre-Dame
Bellefeuille Ephrem, machiniste, 358 Notre-Dame
BELLEFEUILLE & GENEST 12 Desforges ; voir annonce
BELLEFEUILLE F. X. & Frère, manufacture de moulins à battre etc. etc. 287 Notre-Dame
BELLEFEUILLE F. X. machiniste, 306 Notre-Dame
BELLEFEUILLE FRÉDÉRICK, machiniste, 261 Notre-Dame
Bellefeuille Joseph, commis, 7 De la Fosse
Bellefeuille Joseph, rentier, 12 Modeste
Bellefeuille Philippe, fils serre-frein, 6 St Antoine
BELLEFEUILLE PHILIPPE. capitaine 6 St Antoine
Bellemare Augustin, ouvrier, 3 Ste Marguerite
Bellemare Augustin, faiseur de raquettes, 17 St Denis
Bellemare Eucharistе, journalier, 13 St Philippe
Bellemare Célestin, épicier, 38 St Olivier
Bellemare J.-B, journalier, 62 St Olivier
Bellemare Jean, journalier, 95 St Olivier
Bellemare Jimmy, journalier, 49 Ste Elizabeth
Bellemare Olivier, journalier, 15 St Denis
Bellemare Onésime, voyageur, 46 Ste Elizabeth
Béloni Joseph, journalier, 330 Notre-Dame
Benoit Alfred, forgeron, 54 Badeaux
Benoit Charles, journalier, 199 St Roch
Benoit Pierre, 18 St Denis
Bérard Georges, mouleur, 98 St Roch
Bercier David, journalier, 25 Duplessis-Bochard
Bercier Honoré, journalier, 18 Ste Marguerite
Bergeron Joseph, commis, 14 Badeaux
Bergeron Louis, commerçant, 84 Bonaventure
BERGERON LOUIS, prop. de l'Hôtel Richelieu, 14 Badeaux
Berlinguet Ths, Ingénieur civil, coin rues St Thomas et Laviolette

Uldoric Grenier

RESTAURANT de Fruits Etrangers

— TEL QUE —

POMMES, PÊCHES, CITRONS,
ORANGES, COCOS, HUITRES FRAICHES

Toujours en mains Sucreries de toutes sortes, etc.

No. 7, RUE DU PLATON
TROIS-RIVIERES

Moulures, Cadres et Gravures.

ARTHUR SIMARD

Manufacturier de moulures dorées et en imitations

Marchand de Cadres, Gravures sur acier et Chromos; Glaces de Miroirs dans toutes les grandeurs.

Encadrement de chemin de Croix et peintures pour Eglise, une spécialité, Corniches à rideaux, etc.

ARTHUR SIMARD 1662, Notre-Dame
Manufacture, 493, *RUE MIGNONNE*
(A l'Ecole de Réforme.)
MONTREAL
En Gros et en Detail

O. DELORME

—MARCHAND DE—

Cuir & Fournitures pour Cordonniers

530, RUE ST-PAUL, 530
(Près de la Rue McGill)
MONTREAL

Bernaquez André, journalier, 91 Bonaventure
Bernaquez Jos., journalier, 7 St Honoré
Bernaquez Jos., fils, journalier, 82 St Paul
Bernier Edouard, journalier, 67 St Philippe
Bernier Joseph, maison de pension, 44 Cartier
Bertrand Dame Vve Alexandre, 31 Ste Geneviève
Bertrand Johnny, voyageur, 31 Ste Geneviève
Bettez Dame Vve., 5 St Sévère
Bettez Henry, journalier 97 St Olivier
Bettez Michel, journalier, Rue Neuve
Bettez Onésime, journalier, 62 St Philippe
Bettez Onésime, journalier, 166 Lejeune
Bettez Patrice, menuisier, 104 St Roch
Bigué Louis, argenteur, 65 St Roch
Biron Dame Vve. Moïse 80 St Roch
Biron Hormidas, cordonnier, 110 Bonaventure
Blanchette Dame Vve Jean-Bte, 106 St Philippe
Blanchette Octave, charpentier, 2 St Benoit
Blanchette Onésime, batelier, St Philippe
Blackburn Delle Lizie, 13 Alexandre
BLAIR R C médecin, 46 Royale ; voir annonce
Blais Edmond, ship broker, rés. 275, Notre-Dame, 86 du Fleuve
Blais, Jérémie, journalier, 34 St Prosper
Blais Pierre, entrepreneur, 99 St Roch
Blais Prosper, charpentier, 57 St Olivier
Blouin Joseph, commis 45 Plaisante
Blouin Théophile, savonnier, 42 Hertel
Boisclair Joseph, forgeron, 72 Niverville
Boisclair Joseph, B, journalier, 110 St Roch
Boisclair Journalier, 69 Des Forges
Boisclair Pierre, menuisier, 145 Bonaventure
Boisvert Alfred, barbier, 49 St Philippe
Boisvert Arsène, journalier, 259 Notre-Dame
Boisvert Dame Vve Eucharistе, 110 Lejeune
Boisvert Dame Vve Joseph, 362 Notre-Dame
BOISVERT EDMOND, avocat off. 15 Bonventure rés. 54 du fleuve
Boisvert Frnest, journalier 94 St Roch
Boisvert Evariste, charretier 11 Haut, Boc
Boisvert Jean-Bte cordonnier 11 Bureau
Boisvert Joseph, journalier 362 Notre-Dame
Boisvert Joseph, journalier 105 St Roch
Boisvert Joseph, menuisier 14 St Charles
Boisvert Joseph, menuisier 62 Volontaire

ETABLI EN 1860

DUFRESNE & MONCENAIS

Importateurs de ***FINES EPICERIES***

Thés, Cafés, Fruits, Provisions, Vins, LIQUEURS FRANÇAISES

AGENCES { *FAURE FRERES, Bordeaux, Vins*
BINET FILS & CIE., Reims, Champagnes

Les Marchandises Françaises et Italiennes sont une spécialité

221, 223 & 225 NOTRE-DAME CENTRE

MONTRÉAL

L. P. LANGLOIS

(*Successeur de A. J. C. FEARON*)

Importateurs de Cigares de la Havane

ET TABACS DE TOUS LES PAYS

—:o:—

Aussi Pipes en Ecume de Mer et en Bruyère, Etc., Etc

TABAC EN POUDRE DE TOUTES LES SORTES

No. 33, Rue du Platon,-Trois-Rivieres

N. Charbonneau

BOUCHER

ETAL No. 10, Marche aux Denrees

Bœuf, Mouton, Veau, Lard frais et salé, Jambon, Bacon, Saucisse, etc., etc.

EN GROS ET EN DÉTAIL.

Laurent, Laforce & Cie

IMPORTATEURS DE

PIANOS et ORGUES

Agent du celebre Piano KNABE,

237 RUE NOTRE DAME 237

MONTREAL

Boisvert Napoleon, journalier 115 St Olivier
Boisvert Paul, charretier 87 St Roch
Boisvert Uldoric, journalier 119 St Roch
Boisvert William jun. journalier. 18 Hertel
Boisvert William, sen. journalier, 18 Hertel
Boland John, laborer, 70 St Charles
Boland Michæl, carter, 18 St François-Xavier .
Bondy Anselme, commis, 97 Royale
BONDY DLLE BELLA, modiste, 49 Du Platon
Bornais Michel, journalier, 22 Hemlock
Bordeleau Amédée, journalier, 19 Volontaire
Bossé Alphée, charretier, 241 Notre-Dame
Bossé Dame, 21 Badeaux
Bossé Dame Vve Xavier, 124 St Philippe
Bouchard Adolphe, journalier, 96 St Philippe
Bouchard Joseph, charretier, 78 St Roch
Bouchard Olivier, rentier, 18 St Philippe
Bouchard U. journalier, 106 Royale
Boucher Dame Vve Luc, 137 Lejeune
Boucher Edouard, menuisier, 28 St Martin
Boucher Elie, cultivateur, 115 Desforges
Boucher Etienne, ingénieur, 59 Marguerite
Boucher Ovide, Jos. ferblantier, 20 St Martin
BOUCHER PAUL, tailleur, atelier 240, rés. 238 Notre-Dame voir annonce
Boucher Raphaël, briqueleur, 46 St-Denis
Boudreault Dame Vve Zéph. 256 Notre-Dame
Boudreault Charles, journalier, 70 St Thomas
BOUDREAULT JEAN-BTE, avocat, 44 du Platon
BOUDREAULT P. A. Avocat, 6 Bonaventure voir annonce
Boulard Georges, commerçant, 126 Ste Marguerite
Boulard Isidore, menuisier, 127 St Georges
Boulard Louis, commis, 127 St Georges
Bourassa Alexandre, journaliee, 13 Hertel
Bourassa Alexandre, journalier 15 Hemlock
Bourassa Augustin, journalier, 7 St Paul
Bourassa Daniel, journalier, 36 St Pierre
Bourassa François, journalier, 101 St Roch
Bourassa François tanneur, mag. 12 marché rés. 271 Notre-Dame
BOURASSA HECTOR, marchand de cuir, 340 Notre-Dame
BOURASSA & FRÈRE, marchand de cuir, 37 du Platon voir annonce
BOURGEOIS HON. J. B. Juge, 94 Notre-Dame

Nelson & Dupuy

Comptables, Auditeurs et Agents Financiers

NO. 126 RUE ST. JACQUES

(Vis-à-vis le Bureau de Poste,)

MONTAEAL

—:o:—

On porte une attention spéciale aux affaires suivantes: Règlement d'affaires de banqueroute, règlement de livres de compte, Emprunts sur hypothèques et autres valeurs. Collection de dettes de toutes sortes et de loyers de maisons.

ASSURANCES

De toutes sortes effectuées, aux plus bas prix courants, réclamations réglées avec promptitude et libéralité, dans les bureaux suivants de première classe.

Cie d'Assurance contre le feu la "Phœnix" de Londres, Angleterre
Cie d'Assurance contre le Feu "Impériale," de Londres, Angleterre
Cie d'Assurance "Canada" sur la Vie.
Cie d'Assurance "La Royale Canadienne"
Cie d'Assurance "La Citoyenne"

S'adresser à

SAMUEL J. HART,
Agent.

HOTEL-DE-VILLE
TROIS-RIVIÈRES

GUILLET & GUILLET

AVOCATS

19, - RUE BONAVENTURE, - 19

TROIS-RIVIÈRES

JOHN RYAN

ENCANTEUR, EVALUATEUR & Agent-General

212, Rue Notre-Dame, Trois-Rivieres

BOURGEOIS John, arpenteur 18 Laviolette
BOURGEOIS J. A. Médecin, Inspecteur des postes 22 Royale
BOURNIVAL Thomas, épicier 46 Desforges rés. 48 ; voir annonce
Bourque Dame Vve Josph 54 St Philippe
Bourque Dame Vve Pierre 111 St Paul
Bourque Georges forgeron, 122, Desforges
Bourque Louis, boucher, 36 Ste Julie
Bourque Louis, épicier, 15 Ste Geneviève
Bourque Joseph, fils, 24 St Martin
BRASSARD GASPARD, commis-marchand, 50 Desforges
Brière Ferdinand, journalier, 108 St Paul
BRINDAMOUR L. N. barbier, atelier, 181, rés. 183 Notre-Dame ; voir annonce
Broster Dame Vve John, 46 Royale
Brouillet Alexis, 18 St Martin
Brouillet Alphonse, journalier, 41 St Paul
Brouillet Augustin, journalier, 41 St Paul
Brouillet Georges, voyageur, 84 St Philippe
Brouillet Pierre, journalier, 16 St François-Xavier
Brouillet Xavier, journalier, 41 St Paul
Brousseau Antoine, journalier, 48 St Julie
Brousseau Thomas, journalier, 47 Ste Julie
Brown John, cultivateur, Rue du Pont
Bruneau Antoine, charpentier, 17 St Philippe
Bruneau Antoine, fils, charpentier, 134 Bureau
Bruneau Louis, journalier, 99 St Olivier
Bruno Louis, contracteur, coin, St George et St Olivier
Brunelle Dame Vve Uldoric, 107 St Roch
Brunelle Edouard, épicier, 11 & 13 du Platon
Brunelle Elie, commis, 107 St Roch
Brunelle Eugène, cordonnier
Brunelle Gaspard, épicer, 19 & 21 Du Platon
BRUNELLE J. O. de Brunelle & frère 10 Des Casernes
BRUNELLE Louis de Brunelle & frère 10 Des Casernes
Brunelle Louis & frère, épiciers, 44 du Platon
Brunelle Olivier, commis, 19 du Platon
Buckley Henry, commerçant de bois, 143 Champflour
Buissière Pierre, rentier, 21 Des Forges
Buisson Eugène, journalier 114 Bureau
BUISSON L. F. T. Marchand 132 rés 89 Notre-Dame ; voir annonce
Buisson Olivier, 137 St Roch
Bulmer Dame Vve Thomas 7 Ruelle St Paul

183744

UNIVERSITY OF WINDSOR LIBRARY

NOUVEAU SALON

— TENU PAR —

W. DESAULNIERS

— SUR LA RUE —

DES FORGES No. 11 coin du Marche aux Denrees

TROIS-RIVIERES

—:o:—

M. DESAULNIERS, avantageusement connu comme restaurateur, est heureux d'annoncer à ses nombreux amis et au public en général l'ouverture de son *Saloon* à l'adresse ci-dessus désignée.

Comme par le passé, M. Desaulniers n'épargnera rien pour donner tout le confort désirable à ceux qui lui accorderont leur patronage. Les vins et liqueurs tenus y seront toujours de premier choix; les cigares de première qualité et le personnel des plus empressé.

Les chambres à la disposition des consommateurs sont spacieuses, bien éclairées et des plus coquettes.

VISITE SOLLICITÉE

W. DESAULNIERS,
Restaurateur.

HOTEL ROCHETTE

—TENU PAR—

M.O. ROCHETTE

(En face du Collége)

NICOLET

—0—

M. Rochette ayant obtenu une licence pour la vente de liqueurs de toutes sortes désire informer ses amis et le public généralement qu'il tiendra sa maison sur un pied qui défiera la compétition.

Les commis-voyageurs trouveront toujours à leur disposition de vastes chambres pour leurs échantillons.

Les dernières améliorations faites à cet Hôtel en font un véritable Hôtel de première classe

Repas à toute heure et excellente pension à prix très-réduits.

Liqueurs et cigares de premier choix constamment en mains.

N'oublions pas en allant à Nicolet d'arrêter à l'HOTEL ROCHETTE.

O. ROCHETTE
Propriétaire.

Burke Joseph, menuisier 12 St Denis
Burke Napoléon, voyageur 12 St Denis
BUREAU de Poste, C. K. Ogden, Mtre. de poste, face de la rue Alexandre
BUREAU J. N. avocat 16 St Joseph
BUREAU J. E. V, Avocat 36 & 37 Laviolette ; voir annonce
BUREAU Ubalde P. Marchand machines à coudre 194 rés 181 Notre-Dame
Burn Archibald, teneur de livres, 9 Royale
Burn Dame Vve Thomas 9 Royale
BURN William Capitaine, 9 Royale

C

CADASTRE (Bureau du) 20 St Joseph
Cadorette Albert, Foreman, 64 St Georges
Cadorette Antoine, journalier, 21 Hertel
Cadorette Dame Veuve Adolphe, restaurant, 207 Notre-Dame
Cadorette Dame Veuve Johnny 36 Hemlock
Cadorette Dame Veuve Olivier 30 Notre-Dame
CADORETTE Félix, barbier, atelier 5 rue Platon rés 57 St Philippe ; voir annonce
Cadorette Honoré, journalier 122 St Philippe
Cadorette Michel, journalier 18 Hemlock
Cadorette Onézime, journalier 30 Notre-Dame
Camirand Dame Veuve Charles 16 St Prosper
CAMIRAND Louis A. Notaire, 9 Craig ; voir annonce
Camirand L. E. boulanger, 93 St Philippe
Camirand Maxime, journalier 101 St Olivier
Canada Thread Co 33 Cartier
Caron Charles, peintre 42 St Roch
Carbonneau Arthur, voyageur, 40 St Elizabeth
Carbonneau Emile, Ferblantier, 15 St Paul
Carbonneau Joseph, cordonnier, 65 St Julie
Carbonneau Louis, arrimeur, 15 St Paul
Carbonneau Louis, commerçant 15 St Paul
Carbonneau Victor, Ferblantier, 15 St Paul
CARDINAL & Cie, marchands-tailleurs 233, Notre-Dame Montréal ; voir annonce
Carette Firmin, commerçant, 57 & 59 Niverville
Carignan Joseph, commis, 26 Des Forges

GEDEON LEBLANC, FILS

RESTAURATEUR

Coin des rues Bonaventure et St.-Olivier.

TROIS-RIVIERES.

Fournira en tout temps aux voyageurs des repas à la carte à des prix très-bas.

—AUSSI—

Cartes de visites de tous les goûts imprimées à ordre à de très-bas prix. Gravures de tous genres.

Epiceries, ouvrages en bois découpé, ornements de toutes sortes, etc, etc, etc,

Impressions de cartes de visites dans tous les goûts à BON MARCHÉ.

☛ Venez faire une visite ☚

GEDEON LEBLANC, Fils,

Imprimeur de Cartes de Visites

A. D. Ritchie & Co.

LUMBER MANUFACTURERS

MILL PILES BRANCH

THREE RIVERS

——:o:——

Dealers in Rail Road Ties, Pine, Spruce, Hemlock and hard wood, Lumber and Timber.

— ALSO —

TELEGRAPH POLES and CORD WOOD

Office Opposite Custom House.

CARIGNAN ONÉSIME, épicier, grocerie en gros, 24 & 26 Des Forges rés. 15 Alexandre
Carle François, journalier, 174 LeJeune
Caron Dame Veuve Michel, 29 Des Forges
Caron Félix, charpentier, 236 Notre-Dame
CARON GODFROY, commerçant, 29 Des Forges
Caron Hilaire, boulanger, 66 St Olivier
Caron Pierre, mécanicien, 44 St Martin
CARON RÉV. CHS. OLIVIER. Gd. vicaire, Couvent des Ursulines
Caron Télesphore, journalier, 93 St Olivier
Caron Théophile, voyageur, 48 St Denis
Carpentier Amédée, journalier, 13 St Denis
CARROLL JAMES, maison de pension, 38 St Pierre
Carufel Edouard (Sicard de) libraire, 48 rue du Platon, rés. 44 coin des rues Niverville et Ste Geneviève
Carufel Louis, navigateur, 35 Hertel
Casabon Dame Veuve J-Bte 8 St Benoit
CÉRUTI PIERRE, tailleur, 77, Royale et coin Notre-Dame
CHAGNON WILLIAM, de Wm. Chagnon & Cie, imprimerie de job, 24 coin des rues du Platon et du Fleuve, rés. 60 av. Laviolette
Chainé L. G. Foreman, 41 St Olivier,
Chainé Zéphirin, journalier, 20 St Paul
Chamberlan Sévère, commis, 20 St Denis
Champagne Dame Veuve, 18 Hertel
Champagne Eucharistе, contracteur
Champoux Honoré, argenteur, 336 Notre-Dame
Champoux Joseph, culler, 43 Forges
Champoux Moïse, rentier, 336 Notre-Dame
Chandonnet Arthur, voyageur, 54 Bureau
Chandonnet Eucharistе, voyageur, 54 Bureau
Chandonnet Eusèbe, batelier, 54 Bureau
CHARBONNEAU NAPOLÉON, boucher, 32 Plaisante ; voir annoncé
Charbonneau Norbert, 34 Niverville
Charbonneau Félix, boucher, 90 Royale
Charest Dame Vve George, modiste, 48 Badeaux
Charest Elzéar, mécanicien
Charest John, cultivateur, 85 St Georges
Charette Michel, Dame, 85 St Georges
Charette Narcisse, journalier, 76 Ste Marguerite
Châteauneuf Dlle Emma, couturière, 41 St Paul

UNIVERSITY OF WINDSOR LIBRARY

HOTEL MINEAU

LOUISEVILLE, QUE.

Cette Maison nouvellement bâtie est tenue sur un pied de première classe. Il y a une chambre d'échantillons pour les commis voyageurs et Ecurie de louage.

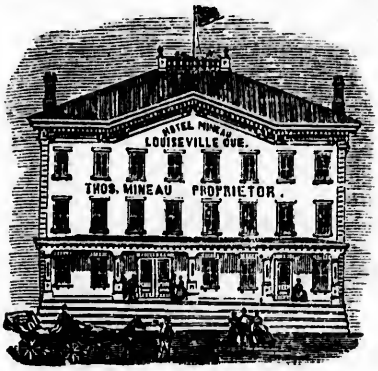

Des voitures seront à la rencontre des passagers à la gare où débarquent les touristes qui vont aux sources de

St. LEON

Une Visite est sollicitee

L'Hôtel est à quelques milles du Lac où il y a chasse et pêche de toute sorte.

THOMAS MINEAU,
Propriétaire.

Jos. G. Lajoie

AGENT DE

Billets des Chemins de Fer des Etats-Unis et du Canada

134, Rue NOTRE-DAME

TROIS-RIVIERES

RICH. & ONT. *Navg. Co'y.* — **South Eastern R'y** — MONTREAL & BOSTON AIR LINE — North Shore Railway

Châteauneuf Dlle Joséphine, couturière, 41 St Paul
Châteauneuf Joseph, commerçant, 41 St Paul
Châteauneuf Xavier, journalier, 47 Plaisante
Chartré Dlle Anny, commis, 22 Volontaire
Chartré Joseph, navigateur, 21 Volontaire
Chartré Welly, corroyeur 336 Notre-Dame
Chauvin Antoine, chauffeur, 57 Plaisante
Chevalier François, charretier 25, St Prosper
CHEVALIER Joseph, hôtelier 22 et 24 Badeaux
Chevalier Thomas, Charretier 40 St Roch
Chillas Jos. Phi. ass. Insp. des postes 44 Royale
Chiquette Arsène 70 Plaisante
Chrétien Antoine peintre 101 Bureau
Clairmont Georges Sellier, St François-Xavier
Clairmont Narcisse, journalier 22 St Denis
Cloutier Albert, mécanicien 24 Haut-Boc
Cloutier Joseph, clerc du Marché 81 Royale
Cloutier Siméon commis 81 Royale
Cloutier Alfred, journalier, 47 Notre-Dame
Cloutier Edouard, boucher 90 Royale
Cloutier Jean, charretier, 17 St Antoine
Cloutier Joseph, 81 Royale
Cloutier Onésime, boulanger, 11 Niverville
Cloutier Onésime, épicier, 312 Notre-Dame
Cloutier Maxime, ouvrier, 55 Volontaire
Cloutier Pierre, journalier, 24 Haut-Boc
Cloutier Pierre, menuisier, 50 Volontaire
CLOUTIER Revd F. X. Prêtre, chancelier, Evêché Bonaventure
Cloutier Tarrance, ingénieur, 24 Haut-Boc
CLOUTIER Victor, marchand, 36 Badeaux
Cloutier Zacharie, charretier, 67 Plaisante
Club St Louis,.— Edm. Rocheleau, Prés. 16, 18, 20 Bonaventure
Coffin T. C. Gérant, Banque de Québec 41 Du Fleuve
Collins Charles voyageur 40 St Denis
Collins David, aiguilleur, 75 Plaisante
Collins Pierre, serre-frein, 118 Bonaventure
Colson Alexander, 14 St Paul
COMIRÉ A. O. médecin, St Pie de Guire , voir annonce
Comeau Jean-Bte épicier, 64 Niverville
COMMISSION DU HAVRE, 1 Alexandre
Compagnie du Gaz, Geo. Houliston Président St Roch
Comtois Dlle, modiste, 168 Notre-Dame
Courtois Georges, commerçant, 109 Des Forges

UNIVERSITY OF WINDSOR LIBRARY

HEURES DE DEPART
DU
Vapeur "LAVAL"
DE TROIS-RIVIÈRES

A. M.—7 heures ; 10 heures : midi
P. M.—2½ heures ; 4½ heures ; 6½ heures.

L. N. BRINDAMOUR
BARBIER-COIFFEUR.

déjà avantageusement connu en notre ville comme excellent Barbier-Coiffeur, désire informer ses pratiques, qu'il vient d'ouvrir un Salon de Barbier-Coiffeur au No

181 RUE NOTRE-DAME

où il s'efforcera comme par le passé de donner pleine et entière satisfaction à tous ceux qui lui accorderont leur patronage

M. Brindamour informe aussi respectueusement les dames qu'il se rendra à domicile pour la coupe de cheveux des jeunes enfants. Il aura aussi une chambre privée à son domicile à cet effet.

J. E. Marchand
NOTAIRE
CHAMPLAIN P. Q.

Commissaire de la Cour Supérieure pour recevoir les affidavits, argent en Dépôt pour prêts, secrétaires des Syndics d'Eglises, directeur de la fanfare de Champlain.

DEUX PREMIERS PRIX AU CENTENAIRE
MÉDAILLE EN OR ET EN BRONZE

LANTHIER & CIE
Chapeliers et Manchonniers,
271 Rue Notre Dame, MONTREAL

Pelleterie Russe de la plus belle qualité, choisie personnellement ; *Marte Zibiline* de la Baie d'Hudson, *Ermine*, etc., *Raquettes*, *Souliers Sauvages* en grande variété.

Département des Fourrures de premier choix constamment ouvert au public pendant la saison d'Eté.

Comtois Honoré, journalier, 60 Niverville
Comtois Odilon, marchand de chaussure, 3 Des Forges
Comtois O. G. Médecin, 170 Notre-Dame
COMTOIS O. G. & Cie, Pharmaciens, 170 Notre-Dame
CONNER, P. M. bijoutier, 29, rés. 27 Du Platon
Cook A. M. rentier, 231, Notre-Dame
Cook Dlle Philomene, 56 Bureau
COOK R. S. avocat bur. 120½ rés. 122 Notre-Dame ; voir annonce
Cook Thomas, forgeron-serrurier, 10 rés. 8 St Georges
Corbeil Joseph, journalier, 316 Notre-Dame
CORBEIL NARCISSE, forgeron, 384, rés. 282 Notre-Dame voir annonce
Cormier L. T. commerçant de fleur etc. 40 Ste Geneviève
Cossette Isidore, forgeron, 25 St Philippe
Cossette Michel, journalier, 89 Bureau
Cossette Narcisse, menuisier, 139 Bonaventure
Cossette Pierre, journalier, 16 Lejeune
Couillard Joseph, 63 Champflour
Couillard Joseph, agent, 65 Niverville
Coulombe Laurent, charpentier, 42 Ste Julie
Courteau André, homme de police 17 Ruelle St Paul
Courteau Dlle Emélie couturière, 11 Ruelle St Paul
Courteau Louis, journalier, 1 Ruelle St Paul
Courteau Octave, journalier, 1½ Ruelle St Paul
Courteau Louis, journalier, 11 Ruelle St Paul
Coutu James, journalier, 122 St Roch
COUVENT DE LA PROVIDENCE, Révde Sœur Ste Marie de la Charité Supérieure 89 Ste Julie
COUVENT DES URSULINES, Révde Sœur Supérieure, Révd. Chs O. Caron, grand-vicaire, chapelain, Notre-Dame
Craig Dame Vve P. L. 17 Haut-Boc
Craig George, tailleur, 24 Du Platon
Craig Henri, commis, 17 Haut-Boc
CRESSÉ A. B. avocat, 20 et 22 Alexandre
CRESSÉ A. P. rentier, Alexandre, (près Hôtel de ville

D

DAGNEAU Napoléon, commis du Havre 97 Bonaventure
Dallaire Joseph 8 St Philippe
Daniel François, journalier 6 St Benoit
Dargis François, rentier 53 St Philippe
Dargis Joseph, commis 21 Laviolette

UNIVERSITY OF WINDSOR LIBRARY

Geo. DAVELUY

COMPTABLE

AGENT de la "PHŒNIX DE LONDRES"

CONTRE LE FEU

Departement Francais

—o—

M. DAVELUY s'occupe aussi de Collection d'Assurance sur la Vie, etc., etc. Dettes et Billets achetés ou perçus à des conditions libérales.

Spécialité: Règlement d'affaires de faillite.

BUREAU : No. 1618, Rue NOTRE-DAME

BUREAU DE POSTE, Boîte 486

MONTREAL

Chagnon & Cie

MANUFACTURIERS

De Fers a repasser

MONTRÉAL.

Dargis Louis, journalier 265 Notre-Dame
Dargis Trefflé cultivateur 53 St Philippe
Dasylva François, homme de police 85 Niverville
Dauphinais Dame Ve Ambroise 22 Des Prisons
Dauphinais Dame Ve Moïse 45 St Denis
Dauphinais Antoine journalier 14 Prisons
Dauphinais Etienne, Fils, journalier 85 St Marguerite
Dauphinais Etienne, père, journalier 85 St Marguerite
Dauphinais Flavien, cordonnier 16 Des Prisons
Dauphinais Joseph, voyageur 133 St Roch
Dauphinais Joseph, Typographe, 14 Des Prisons
Dauphinais William, journalier 85 St Philippe
DAVELUY Georges, comptable etc. 1618 Rue Notre-Dame Montreal ; voir annonce
Daviau Augustin, fils, cordonnier 119 Bonaventure
Daviau Benjamin, cordonnier 124 Bonaventure
Daviau Louis, cordonnier 126 Bonaventure
Daviau Philippe, journalier 122 Bonaventure
Davis Joseph journalier St Elizabeth
Dawson W. McDonald, contracteur 121 St Charles
Dean James, lumber merchant &c saw millss 92, 94, 96 Du Fleuve h. 28 avenue Laviolette
Degagné Georges, charpentier 66 Des Commissaires
Degagné Pierre, commis, 66 Des Commissaires
DelaDurantaye Louis, rentier 38 St Prosper
Delisle Augustin, cordonnier, 113 St Olivier
DELORME O, marchand de cuir etc fournitures pour cordonnier 530 Rue St Paul, Montréal ; voir annonce
DeLottinville Dame Vve Octave 20 Royale
DeLottinville Dame Vve Pierre, Z. 8 Badeaux
DeLOTTINVILLE Edouard, commis 8 Badeaux
DeLOTTINVILLE Octave, commis 8 Badeaux
DeLOTTINVILLE Sévère, avocat 10 Bonaventure
Denéchaud Macaire, maison de pension et huissier 47 avenue Laviolette
DENONCOURT N. L. avocat 47 rés, 49 Royale
Deroux Jean, comm, et réparateur de parapluie, 19 Badeaux
Desallier François, pêcheur, 336 Notre-Dame
Desallier Uldoric, journalier 50 Alexandre
DESAULNIERS Alphonse, de Malhiot et Desaulniers avocat 8 Alexandre
Desaulniers Dame Vve Toussaint 17 St Sévère
Desaulniers Eugène, commis 35 Du Platon

UNIVERSITY OF WINDSOR LIBRARY

VALENTINE & Fils

IMPORTATEURS DE

Cuirs et Garnitures de Harnais

NO. 32, RUE DES FORGES

TROIS-RIVIERES

Messieurs les Cordonniers et les Selliers trouveront à notre établissement un assortiment complet de cuirs, d'outils à cordonniers et de garnitures de harnais. Nous importons nos marchandises directement et nous ne payons pas de profits aux marchands en gros, de sorte que nous pouvons vendre et de fait nous vendons à aussi bon marché qu'à Montréal. Certaines lignes même sont détaillées à notre magasin à meilleur marché que dans les grandes villes.

Demandez nos prix et comparez avec ceux des autres maisons.

Nous avons l'agence pour le célèbre fil à ligneul

"HARBOUR"

soigneusement paqueté dans de belles boîtes rouges, contenant une livre.

Nous donnerons aux marchands l'escompte accordé par la Manufacture elle-même.

Une Visite est respectueusement sollicitée

C. VALENTINE & Fils.

DÉSAULNIERS et Duplessis, avocat, 28 St Joseph ; voir annonce
Desaulniers François, messager 20 St Olivier
Desaulniers Isaac, boucher, 27 St Olivier
Desaulniers N. A. L. commis-marchand 55 St Philippe
DESAULNIERS Thomas, comptable de l'aqueduc 63 Royale
DESAULNIERS Wilbrod, hôtelier, 11 rés 9 Desforges ; voir annonce
Descheneaux Louis, journalier 227 St Roch
Descheneaux Omer, journalier 96 Bureau
Deschesnes Daniel, journalier 12 St Denis
Deschesnes Honoré, journalier 68 Volontaire
Descoteaux Alexandre, homme de police, 149 Bonaventure
Descoteaux Alexis, journalier 259 Notre-Dame
Descoteaux Cyriac, boulanger 346 NotreDame
Descoteaux Dame Vve Jean-Bte modiste 18 Bonaventure
Descoteaux Dame Vve Joseph modiste, 18 Bonaventure
Descoteaux Delle & Cie modistes 169 Notre-Dame
Descoteaux Georges, journalier 10 St Paul
Descoteaux J-Bte menuisier 39 St Philippe
Descoteaux Louis, 56 Volontaire
Descoteaux Louis, journalier, 31 Ste Geneviève
Descoteaux Pierre, rentier, 4 St Antoine
Descoteaux Xavier, commerçant 54 & 56 St Philippe
DESILETS A. E. marchand, 142 Notre-Dame rés. 14 Avenue Laviolette
Desilets Alfred, journalier, 14 Plaisante
DESILETS ALFRED, protonotaire C. S. 43 & 45 Avenue Laviolette
Desilets Dame Vve P. O. 17 Hart
DESILETS GÉDÉON, prop. du *Journal des Trois-Rivières*, 40 St Pierre, rés. avenue Laviolette
Desilets J. O. sous-agent, Cie Richelieu 20 St Sévère
DESILETS MOISE, avocat, off. & rés. 11 Avenue Laviolette
Desilets O. O. agent Cie Richelieu, 17 St Louis
DESILETS PETRUS, notaire, 40 St Pierre, rés. St Grégoire
Desfossès Léon, forgeron, 36 St Georges
Desjardin Hilaire, journalier, 126 St Roch
Deslauriers Alfred, 48 Ste Elizabeth
Deslauriers François, cordonnier 15 St Philippe
Deslauriers François, cordonnier 314 Notre-Dame
Deslauriers Jean-Bte, journalier, 215 St Roch
Deslauriers Joseph, journalier, 37 Ste Elizabeth
Deslauriers Henri, charretier, 41 St Roch

UNIVERSITY OF WINDSOR LIBRARY

Octave Girard

MANUFACTURIER de CERCUEILS

322, 324, 326, Rue NOTRE-DAME

TROIS-RIVIÈRES.

—:o:—

Le soussigné a le plaisir d'annoncer à ses nombreux amis et au public en général qu'il vient d'établir une manufacture de cercueils, et qu'il tiendra constamment dans les principaux centres de la campagne, chez MM. ses Agents un assortiment complet de

CERCUEILS DE TOUT PRIX

En FRÊNE, NOYER NOIR,
Imitation de BOIS de ROSE.
Etc., Etc., Etc.

Le soussigné s'étant procuré les

Machineries

les plus nouvelles, il est à même de manufacturer ses cercueils à des prix défiant

Toute Competition.

☞ *Il y a des Agents dans les principaux centres.* ☜

O. GIRARD.

Deslauriers Henri, charretier, 162 St Roch
Deslauriers Philippe, voyageur, 143 St Roch
DESLAURIERS TREFFLÉ, chaloupier, Du Fleuve ; voir annonce
Deslauriers J. W. Opérateur-télégraphe, 45 St Philippe
Desmarais Joseph, fils, cultivateur, 5 Avenue Laviolette
Desmarais Joseph, père, cultivateur, 5 Avenue Laviolette
Desmarais Victor, épicier, Coin Avenue Laviolette et Rue St Pierre
Despins F. X. commerçant, 26 Volontaire
Desprez Georges, journalier, 93 Bureau
DESROSIERS AUGUSTE, facteur d'orgues, Louiseville ; voir annonce
Dessureault Napoléon, journalier, 79 Niverville
Dessureault Urbain, journalier, 79 Niverville
Deveau Joseph, peintre, 217 Notre-Dame
DIDIER C cordonnier, 50 Badeaux, rés. 78 Bureau ; voir annonce
DION CHARLES, marchand-tailleur, 177 Notre-Dame, rés. 28 St Pierre ; voir annonce
Donat Dlle Elize, 117 St Charles
DORION HERCULE, avocat et prop. de *La Concorde* 8 Alexandre
Dorion Pierre, boucher, 150 Bonaventure
Dorval Alexandre, charretier, 34 Ste Geneviève
Dorval Olivier, journalier, 58 Niverville
Dostaler Olivier, père, rentier, 30 Plaisante
Doucet Dlle Elize 117 St Charles
Doucet Eusèbe, cultivateur, 18 St Prosper
Doucet Joseph, journalier, 72 St Thomas
DOUCET LOUIS, boucher, 96 Royale ; voir annonce
Doucet Moïse, ferblantier, 18 St Prosper
Dowle Edward, journalier, 30 St Roch
Drayner W. J. lumber merchant, 46 Du Fleuve
Drouin Zéphirin, cordonnier, 17 Badeaux
Dubé Augustin, journalier, 14 St Denis
Dubé Israël, journalier, 2 Royale
Dubé Joseph, menuisier, 8 Ste Louise
Dubé Louis, ferblantier, 40 Badeaux
Dubé Moïse, journalier, 8 Ste Louise
Dubé Octave, voiturier, coin St Roch et St Philippe rés. 20 St Roch
Dubé Urcisse, menuisier, 34 Bonaventure

UNIVERSITY OF WINDSOR LIBRARY

ETABLIE EN 1867

Gaucher & Telmosse

IMPORTATEURS

D'EPICERIES, VINS, SPIRITUEUX

Farine, Provisions, Lard, etc.,

Nos. 242, 244 & 246 RUE ST PAUL

VIS-A-VIS LA RUE ST.-VINCENT

Nos. 88, 89, 91 & 93 RUE DES COMMISSAIRES

G. G. GAUCHER **L.W.TELMOSSE**

MONTREAL, P. Q.

CHS. DION

MARCHAND-TAILLEUR

Successeur de

Dion & Lord

No. 117, RUE NOTRE DAME

LOUIS GRENIER

PHOTOGRAPHE

No. 178, Rue Notre-Dame, TROIS-RIVIERES

—:o:—

PHOTOGRAPHIES sur carte, pose instantanée pour $1.00 la douzaine.

M. GRENIER, prendra aussi des vues sur commande dans n'importe quelle partie du district à très-bas prix, et de toute grandeur. Photographies de la Cathédrale et des principaux édifices de la ville à vendre à bas prix.

Portraits sur zinc à bon marché.

☞ *UNE VISITE EST SOLLICITÉE.* ☜

Dubé Wilbrod, teinturier, 16 rés. 20 St Roch
Dubeau Alfred, journalier, 38 Niverville
Dubeau Fréd. journalier, 11 Ste Marie
Dubois Elie, journalier 302, Notre-Dame
Dubois Joseph, boucher, 23 Ste Geneviève
DUBORD ALPHONSE médecin, 54 Du Fleuve
Dubord Dame Vve Louis, pension privée, 4 St Sévère
Dubord dit Lafontaine, Jos. journalier, 129 Bonaventure
Dubord dit Lafontaine, Ulderic, navigateur, 122 St Philippe
Dubord Jean, journalier, 132 St Philippe
Duchaine Adolphe, cordonnier, 348 Notre-Dame
Duchaine Aimé, marchand, 209 Notre-Dame
Duchaine Antoine, cordonnier, 209 Notre-Dame
Duchaine Dame Veuve Eucharist, 205 Notre-Dame
Duchaine Edouard, marchand de chaussures, 209 Notre-Dame
Duchaine Ephrem, marchand de chaussures, 209 Notre-Dame
Duchaine E. & Cie, marchands de chaussures, 171 Notre-Dame
Duchaine & frère, marchands de nouveautés, 173 Notre-Dame
Duchaine Joseph, marchand, 209 Notre-Dame
Duchaine Ludger, cordonnier, 209 Notre-Dame
Duchemin Léon, cordonnier, 61 St Roch
Duchesneaux Pierre, journalier, 130 St Georges
Dufresne Arthur, marchand, 34 St Olivier
Dufresne Arthur, journalier, 141 Bureau
DUFRESNE ARTHUR, Tabaconiste, 134 Notre-Dame ; voir annonce
Dufresne Clovis, argenteur, 60 Bureau
Dufresne Dame Vve, Frédérick, 141 Bureau
Dufresne Dame Veuve, 115 St Roch
Dufresne Dame Vve Joseph, 3 René
Dufresne Demoiselle Célina, modiste, 117 St Roch
Dufresne Dominique, rentier, 61 Des Forges
DUFRESNE EDMOND, prop. St James Hôtel 48 & 50 Du Fleuve
Dufresne & Gélinas, marchands, coin Notre-Dame et Des Forges
DUFRESNE & MONGENAIS, importateurs de fines épiceries, 221, 223, 225 rue Notre-Dame, Montréal ; voir annonce
Dufresne Georges, charretier, 197 St Antoine
Dufresne Georges, journalier, 112 St Olivier
DUFRESNE ISAIE, de Dufresne & Gélinas, marchand, 32 St Georges
Dufresne Jean-Bte, menuisier, 7 Ste Marguerite

UNIVERSITY OF WINDSOR LIBRARY

LA VERITABLE MACHINE A COUDRE

"SINGER Nouveau Style"

Fonctionnant sans navettes

La Machine la plus perfectionnee du Monde

—o—

La Compagnie Singer a des agents pour les représenter, dans presque tous les comtés. Les personnes de la campagne peuvent se procurer dans leur comté même, de nos agents, d'aussi bonnes machines et à aussi bonnes conditions qu'en s'adressant au Bureau principal.

Le public est respectueusement sollicité de s'informer de la qualité de nos Machines à Coudre, de nos prix et termes de paiements.

THE SINGER MANUFACT'Y Co.,

34, *UNION SQUARE, New-York.*

Dufresne Joseph, journalier, 13 St Philippe
Dufresne Joseph, journalier, 95 Royale
DUFRESNE JOSEPH, prop. Hôtel Dufresne, 54 Du Fleuve ; voir annonce
Dufresne Louis, épicier, 13 Bell
Dufresne Ludger, journalier, 56 St Olivier
Dufresne Napoléon, épicier, 52 rés, 102 Des Forges
DUFRESNE NAPOLÉON, Oyster Saloon, 30, rés. 38 Du Fleuve
Dufresne Olivier, menuisier, 117 St Roch
Dufresne Ulderic, argenteur, 102 St Roch
DUFRESNE ULRIC, gérant, Hôtel Dufresne, 54 Du Fleuve
Dufresne Xavier, menuisier, 117 St Roch
Dugal Prudent, journalier, 38 Cartier
Dugré Benjamin, peintre, 22 Niverville
Dugré Charles, fils, briqueleur, 22 Niverville
Dugré Charles, père, entrepreneur, maçon, 22 Niverville
Dugré Dame Vve Olivier, 21 Avenue Laviolette
Dugré Dlle Zoé, maison de pension, 24 Niverville
Dugré Edouard, briqueleur, 22 Niverville
Dugré Isidore, commerçant, coin Hertel et Notre-Dame
Dugré Joseph, clerc marché à foin, 38 St Philippe
Dugré Joseph, charpentier, 67 Des Forges
Dugré Louis, menuisier, 110 Bonaventure
Dugré Télesphore, briqueleur, 24 Notre-Dame
Dugré Trefflé, journalier, 18 St Denis
DUMONT J. B. O. avocat, 45 Bonaventure ; voir annonce
Dumont Jules, boucher, 300 Notre-Dame
Dumont Médéric, voyageur, 82 St Philippe
Dumont Onésime, journalier, 89 St Denis
Dumont Pierre, journalier, 9½ Ruelle St Paul
DUMOULIN CHARLES, Shérif, 54 Notre-Dame
DUMOULIN P. B. notaire, 107 Notre-Dame
DUMOULIN SÉVÈRE, Maire, ex-M. P. P. 23 avenue Laviolette
Duperron Joseph, journalier, 40 Niverville
Duplessis Dame Vve Charles, 110 Bonaventure
Duplessis Dame Vve Isidore, 56 Badeaux
Duplessis F. X. maçon, 110 Bonaventure
Duplessis Hercule, commis, 54 Du Fleuve
DUPLESSIS NÉRÉE, avocat, 54 Du Fleuve, off. 28 St. Joseph
Duplessis Trefflé, journalier, 141 Bonaventure
DUPLESSIS ZÉPHIRIN, officier d'accise, 61 Niverville.
Dupont Alexandre, journalier, 81 St Philippe

UNIVERSITY OF WINDSOR LIBRARY

FONDERIE CANADIENNE

Remillard & Fils

— FABRICANTS —

De Poeles, Charrues, Chaudrons

— AUSSI : —

Engins, Bouilloires, Machineries pour Moulins

DE TOUS GENRES

Specialite : Roues Turbine de LEFFELS

No. 29, RUE ST. GEORGES, No. 29

TROIS-RIVIERES

Dupont Arthur, commis, 144 Notre-Dame
Dupont Charles, typographe, 56 St Georges
Dupont Dame Vve. Eugène 56 St. Georges
Dupont Dame Vve. Odilon, 77 St Philippe
Dupont Edmond, commis, 144 Notre-Dame
DUPONT EDOUARD, *Dominion Saloon*, 144 Notre-Dame
Dupont Ephrem, journalier, 77 St. Philippe
Dupont Hercule, journalier, 124 St Philippe
Dupont Joseph, commerçant, 39 Des Forges
Dupont Joseph, journalier, 77 St Philippe
Dupont Olivier, foreman, 139 St Roch
Dupont Pierre, typographe, 90 St. Georges
Dupuis Bruno, ouvrier 1 de Noue
Durand François, journalier, 5 St Honoré
Durand Joseph, commis, 101 St Frs. Xavier
Durand Xavier, commerçant, 100 Bonaventure
Durocher Joseph, voyageur, 18 St Denis
Durocher Lazarie, 18 St Denis
Durocher Wilfrid, 2 St Denis
Dusablon Alexandre, journalier, 70 St Frs-Xavier
DUSABLON J. PROSPER, entrepreneur, 40 Du Fleuve
Dusseault Antoine, mécanicien, 59 Volontaire
Dusseault Dame Vve Trefflé, 36 Ste Julie
Dusseault Hubert, charpentier. 73 Royale
Dusseault Joseph, foreman, 84 St Georges
Dusseault Johnny, voyageur, 19 St Denis
DUSSEAULT LOUIS, boucher, 30 Volontaire ; voir annonce
Dusseault Louis, père, rentier, 59 Volontaire
Dusseault Narcisse, menuisier, 52 Volontaire
DUSSEAULT RÉMI, agt. billets chemin de fer, Ste Angèle ; voir annonce
Duval Arthur, gantier, 22 Volontaire
DUVAL BRUNO, prop. du *Constitutionnel* 21 & 20 Hart
Duval Eugène, commis, 56 Champflour
Duval Eugène, commis, 64 Volontaire
Duval Eugène, journalier, 28 Bureau
Duval Honoré, foreman, 10 St Benoit
Duval Joseph. charretier, 110 St Georges
Duval Léon, épicier, 38 St Philippe
Duval Louis, briquetier, 58 Bureau
Duval Louis, journalier, 50 Ste Elizabeth
Duval Maxime, briquetier, 58 Bureau

UNIVERSITY OF WINDSOR LIBRARY

Atelier de Marbre de Trois-Rivieres

—TENU PAR—

E. A. LACROIX

Sculpteur sur Marbre, Granit, Pierre, Etc. Etc.

RUE St. ANTOINE, vis-a-vis le Marche

Remi DUSSEAULT

DOUCET'S LANDING

Agent General de Billets de Chemin de Fer

— AUSSI —

Les BILLETS de la Compagnie du RICHELIEU

J. A. Dufresne

—IMPORTATEUR DE—

PIPES, TABACS & CIGARES

134, Rue Notre-Dame, - Trois-Rivières

THOS. BOURNIVAL

Marchand de Gros et de Detail

Specialite : Thes, Cafes, Sucres, Farine & Liqueurs

46, RUE DES FORGES, 46

TROIS-RIVIÈRES

Duval Onésime, épicier, coin St Georges et St Philippe, rés. 20 St Georges
Duval Petrus, cordonnier, 64 Volontaire
Duval Philippe, 1 De la fosse
Duval Séraphin, charretier, 122 St Georges
Duval Xavier, typographe 24 Volontaire
Duval Zéphirin, voyageur, 58 Bureau
Duval Zotique, imprimeur, 80 Volontaire
Duvernay François, 79 St Roch

E

Ecole des Révds Frères de la Doctrine chrétienne, quartier Ste Ursule, 2, 4, 6, 8, 10 St Pierre, quartier St Philippe, Royale
Ecole modèle, quartier St Louis, Dlle Judith Dusseault, institutrice, 35 Volontaire
Ecole St Philippe, pour filles, Dlle Giroux, institutrice, coin Royale et St Roch
Elie Alexandre, journalier, 63 Plaisante
Elie Antoine, journalier, 27 St Philippe
Elliott James, lumber[illegible], 10 du Fleuve
ÉVÊCHÉ DES TROIS-RIVIÈRES, Révd M. Rheault, procureur Rue Bonaventure

F

Falardeau Etienne, canellier, 8 St Prosper
Falardeau Etienne, menuisier, 8 St Prosper
Falardeau Joseph, canellier, 8 St Prosper
Farmer William J. agent, 46 du Fleuve
FARMER F. F. book-keeper, 12 Hemlock
Faucher L. médecin vétérinaire, 17 St Georges
Fearon Georges, crieur, C. S. 136 Des Forges
FEARON H. G. rentier, J. P. Ste Julie
Féron Célestin, constable, 150 chemin Ste Marguerite
Féron Charles, constable, 16 Ste Louise
Féron Clodimir, sellier, 3 St Philippe
Féron Dame Vve Fabien, 66 Volontaire
Féron David, journalier, 68 Ste Julie
Féron Edmond, briqueleur, 20 Haut-Boc
Féron Pierre, épicier, 16 Ste Marie

UNIVERSITY OF WINDSOR LIBRARY

Alph. Normand

MARCHAND de NOUVEAUTÉS

No. 169, RUE NOTRE-DAME

TROIS-RIVIERES

BELLEFEUILLE & GENEST

No. 12, RUE DES FORGES, - Trois-Rivieres

—o—

Bureau de Collection, d'Agence generale, de Liquidation et de Comptabilite

JOS. ED. GENEST — JOS. BELLEFEUILLE

A. LAFLAMME

AGENT

Pour Marchandises seches, Peintures, Vernis, Huiles, Liqueurs, Vinaigre, Cigares, etc.

Ayant son bureau à l'*HOTEL BERGERON*.

14,—Rue Badeaux TROIS-RIVIERES—14

TURCOTTE & PAQUIN

AVOCATS

Bureau : No. 33, Avenue Laviolette, { En Face du Palais de Justice

Hon. A. TURCOTTE — L. D. PAQUIN

J. F. V. BUREAU

AVOCAT

Ex-Avocat du Revenu de l'Intérieur pour le Gouvernement Local

Bureau et Résidence : 35 et 37 Avenue Laviolette

e du Palais de Justice

Féron Sévère, ferblantier, 150 chemin Ste Marguerite
Filion Augustin, fils, culler 87 St Paul
Filion Augustin, père, culler, 87 St Paul
Filion Onésime, culler, 87 St Paul
Filteau Dame Vve, 120 Des Forges
FLEURY EUCLIDE, marchand de chaussure 38 Badeaux, rés. 118 Du Fleuve ; voir annonce.
Fleury Félix, cardeur, 116 Du Fleuve
Fleury Hormisdas, ouvrier, 2 Fosse
Fleury Joseph, cordonnier, 116 Du Fleuve
Fleury Ovide, journalier 104 Bonaventure
Fontaine Abraham, journalier 207 St Roch
Fontaine Louis, journalier 207 St Roch
Forest Pierre, contracteur, 20 du Platon
Fortin Absolon, barbier, 14 du Platon
Fortin A. J. & frère, marchands, 148 Notre-Dame
Fortin Dlle Adèle, épicerie, 2 St Olivier
FORTIN JOSEPH, marchand, 34 St Olivier
Fortin Joseph, commis, 192 St Roch
Fortin Pierre, ouvrier, 192 St Roch
Fortin Thomas, rentier, 34 St Olivier
FORTIN WILLIAM, marchand, 34 St Olivier
Fortin Xavier, meublier, 77 Des Forges
Fournier Pierre, journalier, 25 St Denis
Francœur Ernest, journalier, 156 Bonaventure
Francœur Georges, journalier, 112 Des Forges
Francœur Joseph, journalier, 156 Bonaventure
Francœur Léandre, journalier, 35 St Prosper
Francœur Onésime, journalier, 77 Niverville
Francœur Philippe, journalier, 156 Bonaventure
Fréchette Télesphore, maison de pension, 47 Des Forges
FRIGON EDOUARD, agent d'assurance, 90 Du Fleuve ; voir annonce
Frigon Georges, commis, 40 St Olivier
FRIGON J. G. A, Secrétaire-Trésorier de la Corporation des Trois-Rivières, bur. Hôtel de Ville, rés. chemin des chenaux

G

Gagné Dame Vve Thomas, St François Xavier
Gagné Ephrem, tanneur, 172 Iejeune
Gagnon Arthur, commis, 20 Royale

UNIVERSITY OF WINDSOR LIBRARY

G. I. BARTHE

AVOCAT, C. R.

Ci-devant M. P. pour Richelieu

Bureau : 44, Rue du Fleuve, { Porte Voisine de *L'HOTEL ST. JAMES*

APS Restaurant

No. 1, Rue du PLATON

TROIS-RIVIERES

Collation, (Lunch) à toute heure, Beans, Huitres fraiches, Homards, Saumon, Sardines à l'huile, Café, Thé, Pâtisseries, Sucres, de toutes sortes.

☞ *Fruits de tout genre en leur saison* ☜

En Gros et en Détail.

Archambault

PHOTO-ARTISTE

STUDIO : 300½ NOTRE-DAME *MONTRÉAL*

Alex Guilbert

CORDONNIER ET

Marchand de CHAUSSURES

No. 189, Rue Notre-Dame, Trois-Rivieres

:o:

M. A. Guilbert informe le public en général qu'il aura toujours en mains un assortiment considérable de chaussures de toutes grandeurs qu'il vendra à des prix défiant toute compétition,

J. B. O. DUMONT

AVOCAT

Bureau et Résidence : RUE BONAVENTURE

Près de la Cathédrale et du Carré Champlain

Gagnon Augustin, forgeron, 36 St Elizabeth
Gagnon Etienne, journalier, 250 Notre-Dame
Gagnon Honoré, journalier, 30 Hemlock
Gagnon J. A. marchand en gros, Boulevard, rés. 20 Royale
Gagnon Louis, navigateur, 69 St Philippe
Gagnon Pierre, sellier, 19 Ste Anne
Galant Médéric gardien Palais Justice, Laviolette
Gailloux J. Bte. grand constable, 244 Notre-Dame
GAILLOUX J. L. L. tailleur, 16 Notre-Dame
Garceau Dame Vve 129 St Roch
Garceau Odilon, cultivateur, 160 Roch
Garceau Onésime, journalier, 174 Lejeune
Gariépy Alfred, teneur de livres, 39 Bonaventure
GAUCHER & TELLEMOSSE, Importateur d'piceries, vins, provisions etc, etc, 242,244, et 246, Rue St Paul Montreal : voir annonce
Gauthier Adélard, commis, 94 St Georges
GAUTHIER ADÉLARD, hôtelier, 10 et 12 du Platon
Gauthier Adrien, charretier, 22 St Philippe
Gauthier Aimé, typographe, et Pressier, 94 St Georges
GAUTHIER ARTHUR, Sellier, 206 & 208 Notre-Dame : voir annonce.
Gauthier Augustin, charretier 12 St Philippe
GAUTHIER CHARLES, boucher, 57 St Georges : voir annonce
Gauthier Dosithé, journalier, 36 Niverville
Gauthier Evariste, cordonnier, 72 St Georges
Gauthier Félix, voiturier, 51 St Georges
Gauthier Hilaire, boucher, 59 St Georges
Gauthier Honoré, cordonnier, 99 St Georges
Gauthier Hubert, journalier, 132 St Georges
Gauthier Isaïe, senior, 94 St Georges
Gauthier Isidore, marchand, 8 Des Forges rés. 59 St Georges
Gauthier Jean-Bte épicier, 14, rés. 12 St Georges
Gauthier Joseph, boulanger, 12 St Philippe
Gauthier Joseph, senior, 72 St Georges
Gauthier Michel, cordonnier, 199 Notre-Dame, rés. 79 Volontaire
Gauthier Moïse, charretier, 91 St Roch
Gauthier Moïse, rentier, 72 Royale
Gauthier Wilbrum, culler, 6 St Olivier
Gauthier Xavier, journalier, 43 St Roch
Gauthier Zéphirin, épicier, 35 rés. 33 Des Forges
Gaulin Joseph, journalier, 107 St Paul
Geffrard Dlle Alzire, 39 Des Forges

UNIVERSITY OF WINDSOR LIBRARY

Felix CADORETTE

No. 5, Rue du Platon, Trois-Rivieres

—:o:—

L'établissement tenu par M. CADORETTE est de première classe et ne le cède en rien à aucun autre du genre en cette ville.

Après une expérience de plusieurs années dans les meilleurs salons de barbiers-coiffeurs M. CADORETTE défie la compétition pour la coupe des cheveux et les teintures,

☞ *UNE VISITE EST SOLLICITÉE* ☜

FELIX CADORETTE.

Dr. A. O. Comire

St. Pie De DEGUIRE

COMTE D'YAMASKA

—o—

SPÉCIALITÉ : Fractures et Luxations—Guérison radicale du GOITRE, peut fournir à demande les certificats des personnes déjà guéries.

Union Bank

OF LOWER CANADA

No. 34, DU PLATON STREET, - Three Rivers

—:o:—

CAPITAL Paid-up - - $2,000,000

—o—

HEAD OFFICE - - - - - - - QUEBEC

—o—

BRANCHES

Savings Bank (Upper Town,) Quebec

Montreal, Ottawa, Three Rivers, Winnipeg, Man.

FOREIGN AGENTS.—London : The London and County Bank ; New York : National Park Bank ; Boston : Lincoln Nat. Bank.

G. H. HENSHAW. Jr. AGENT.

Gélinas Adolphe, journalier, 55 Hertel
Gélinas Albert, journalier, 52 St Denis
Gélinas Alexandre, plâtrier, 45 Volontaire
Gélinas Arthur, charretier, 45 Ste Elizabeth
Gélinas Augustin, cordonnier, 6 St Georges
Gélinas Casimir, de C. P. Gélinas & frère, marchands de meubles etc 33 Laviolette ; voir annonce
Gélinas Charles, ébéniste, 33 Laviolette
GÉLINAS C. P. & frère, marchands de meubles, 213 Notre-Dame ; voir annonce
GÉLINAS CYPRIEN, restaurateur, 180 & 182 Notre-Dame ; voir annonce
Gélinas Edmond, commerçant, 69 St Frs-Xavier
Gélinas & Cloutier, marchands, coin Notre-Dame et des Forges
Gélinas Félix, charretier, 45 Ste Elizabeth
Gélinas François, de Gélinas & Cloutier, marchands, 11 St Roch
Gélinas Georges, commerçant, 66 Ste Julie
Gélinas Jean, journalier, 14 St Philippe
Gélinas Joseph A. ébéniste, 214 Notre-Dame
Gélinas Maxime, restaurateur, 6 du Platon
Gélinas Moïse, épicier, 45 Ste Elizabeth
Gélinas Napoléon, commis, 45 Ste Elizabeth
Gélinas Napoléon, commis 45 Volontaire
Gélinas Napoléon, journalier, 55 Hertel
Gélinas Narcisse, de Dufresne & Gélinas, marchand 114 Royale
Gélinas O. Instituteur, 31 Laviolette
Gélinas Pierre B. plâtrier, 201 Notre-Dame
Gélinas Thomas, menuisier, 168 Lejeune
Gélinas, Urbain, épicier, 41 St Denis
Gendron Dlle Eulalie, couturière, 102 Bonaventure
Gendron Gonzague, commerçant 102 Bonaventure
Gendron Hector, journalier, 17 St Prosper
Gendron Pierre, journalier, 49 av. Laviolette
GENEST ARTHUR, arpenteur-géomètre, 12 Des Forges ; voir annonce
Genest Dame Vve Borromée, 18 Haut-Boc
Genest J. V. conducteur de malles, 48 Des Forges
GENEST JOSEPH EDOUARD, avocat 12 Des Forges rés. 38 St Pierre
GENEST L. U. A. greffier de la paix, 64 Royale
Gennis W. E. géolier, St Frs-Xavier
GÉRIN LAJOIE HON. ELZÉAR, conseiller législatif, avocat, 11 Laviolette, rés. 76 Notre-Dame

UNIVERSITY OF WINDSOR LIBRARY

P. O. GUILLET
NOTAIRE
Commissaire de la Cour Supérieure
Bureau & Résidence : No. 195, Rue Notre-Dame
TROIS-RIVIÈRES

P. A. BOUDREAULT
AVOCAT
Bureau & Résidence : RUE BONAVENTURE
(Près de l'Église Paroissiale.)

EGYPTIAN CRYSTAL PHOTOGRAPH
J. C. PRINCE
ARTISTE-PHOTOGRAPHE
188 - NOTRE-DAME - 188
—:o:—
M. PRINCE a acheté de MM. Nelson & Co., leur secret Egyptien pour refaire les portraits et les mettre au naturel et a l'intention de faire de ce bel art une spécialité.

ALEX. McKELVIE & Sons.
FORGERONS et MACHINISTES
NO. 12, RUE RENE
TROIS-RIVIERES
—o—
Toutes sortes de Machineries pour Moulins à scie. à Farine. etc., etc., Roues à Turbine LEFFEL & VULCAN de toutes grandeurs.

Adolphe Balcer
—IMPORTER & MANUFACTURER OF—
Furs, Hats, Caps &c.
THREE RIVERS

GÉRIN LAJOIE HENRI, agt billets chemin de fer, 134 Notre-Dame rés. 40 Plaisante ; voir annonce
GÉRIN LAJOIE JOSEPH G. contracteur, 40 Plaisante
GÉZIN LAJOIE RAPHAEL, gardien bâtisse des Douanes Casernes
Germain Charles, journalier, 45 Ruelle St Paul
Germain Désiré, journalier, 73 Volontaire
Germain E. D. commis, 36 Du Fleuve
Germain Joseph, journalier, 14 Hemlock
Germain Louis, journalier, 20 Hertel
Germain Sévère, journalier, 16 Hertel
Germain Sévère, journalier, 35 St Prosper
Gers Gustave, gentilhomme, 14 Royale
GERVAIS A. E. Avocat, 47 Avenue Laviolette
GERVAIS M. EMÉRY, Médecin, 50 rés, 52 Avenue Laviolette
Gervais Joseph, journalier, 83 Hertel
Gervais dit Beaudoin, Dame Vve Edouard 23 Ste Anne
Gervais dit Beaudoin, Joseph, menuisier, 60 Bureau
Gervais Louis Emerie, paie-maître, 175 Notre-Dame
Giasson Pierre, journalier, 126 Bureau
Gignac Delle Alvina, modiste, 24 Ruelle St Paul
Gingras Auguste, journalier, 36 St Prosper,
Gingras Edmond, commerçant, 00 St Prosper
Gingras Louis, boucher, 42 Des forges
Gingras L. P. huissier, 96 Bonaventure
Gingras Norbert, huissier, 96 Bonaventure
Girard Alfred, réparateur de parapluies, 34 Badeaux
Girard Charles, fils, journalier, 101 St Georges
Girard Charles, père, journalier, 101 St Georges
Girard Dame Joseph, modiste, coin St Antoine & Notre-Dame
Girard Dame Vve François, 125 Bonaventure
Girard Etienne, Charretier, 146 St Roch
Girard François fils, journalier, 10 Ste Marie
Girard Hercule, cultivateur, 60 Badeaux
Girard Honoré, charretier, 59 Ste Marguerite
Girard Joseph, voiturier, 197 Notre-Dame
GIRARD JOSEPH, voiturier, 25 St Georges ; voir annonce
Girard Joseph, voyageur, 157 St Roch
Girard Napoléon, journalier, 149 St Roch
GIRARD OCTAVE, argenteur, 222, rés. 220 Notre-Dame ; voir annonce
Girard Pierre, journalier, 29 Ste Marguerite
Girard Wilfrid, cultivateur, 60 Badeaux

UNIVERSITY OF WINDSOR LIBRARY

FONDÉ EN 1880

"L'ELECTEUR"

Organe des Libéraux de la Province de Québec.

Journal Quotidien et Hebdm. — Le meilleur medium entre l'annonceur et le public

ABONNEMENTS,—Edition Quotidienne

Un an.....$4.00 Six mois.....$2.00 Trois mois.....$1.00

Edition Hebdomadaire

Un an.....$1.00 | Six mois.....$0.50

Impressions de toutes sortes faites avec soin et promptitude

ERNEST PACAUD, Rédacteur-en-chef. PLAMONDON & Cie, Editeurs-Propriétaires.

DOMINIQUE VALLEE

HORLOGER & BIJOUTIER

34 RUE DES FORGES - - TROIS-RIVIERES

(En face du Marché aux Denrées)

M. Vallée a le plaisir d'informer ses nombreuses pratiques et le public en général, qu'il vient de recevoir un assortiment considérable de Pendules, Cadrans, Réveille-matins, etc. Montres, Chaines, Pendants d'oreilles, Bagues et jones en or et en argent.

Lunettes blanches et de couleurs, Pipes, couteaux, etc. etc.

Le tout à des prix excessivement réduits. Une visite est respectueusement sollicitée

---

Dr J. Labonte

CHIRURGIEN-DENTISTE

BUREAU : No. 12, RUE ALEXANDRE

Extraction au moyen du (protoxyde azote) gaz hilariant. Tout ouvrage en prothèse dentaire exécuté avec le plus grand soin.

Attention toute spéciale à la chirurgie dentaire.

Pose de dents artificielles faites d'après les derniers principes et sous le plus court délai.

Dents plombées en or, argent ou ciment. Ouvrage garantie à des conditions favorables.

Une Visite est Sollicitée.

Girard Xavier, charretier, 105 St Georges
Girardeau Jean, journalier, 18 St Benoit
Girardeau Joseph, mouleur, 130 Bonaventure
Girardeau Olivier, journalier, 50 Ste Julie
Giroux Dame Vve David, 76 St Philippe
Giroux David, briqueleur, 21 Ste Marie
Giroux Firmin, journalier, St Paul
Giroux Georges, charretier, 122, St Paul
Giroux Jean, charretier 58 St Paul
Giroux Joseph, journalier, 73 Des Forges
Giroux Joseph, menuisier, 58 St Paul
Giroux Joseph, journalier, 75 St Philippe
Giroux Joseph, Fils, journalier, 58 St Paul
GIROUX JOHNNY, Agt, machines à coudre, rés 21 Marie ; voir annonce
Giroux Johnny, charretier, 110 St Paul
Giroux Louis, foreman, 76 St Philippe
Giroux Louis, journalier, 101 Hertel
Giroux Médéric, menuisier, 234 Notre-Dame
Giroux Pierre, briqueleur, 19 et 21 Ste Marie
Giroux Pierre, forgeron, 126 St Philippe
Giroux Prosper, menuisier, 232 Notre-Dame
Giroux Wilbrod, charpentier, 80 St Paul
Gobeil Calixte, cordonnier, Ste Anne
Gobin Pierre, journalier, 4 Badeaux
Godby Dame Vve C. H. 18 Royale
Godin Aimé, charron, 269 Notre-Dame
Godin Alexandre, peintre, 263 Notre-Dame
Godin Colbert, charretier, 249 Notre-Dame
Godin Edouard, père, gardien du pont St Maurice
Godin Edouard, père, charron, 269 Notre-Dame
GODIN EDOUARD, J, marchand de chaussures, magasin 6 Des Forges, rés, 23 Badeaux ; voir annonce.
Godin Delle, modiste, 186 Notre-Dame
Godin Félix, Charretier, 1 et 3 de la Fosse
Godin Henri, teneur de livres, 112 Du Fleuve
Godin Henry, charpentier, 38 Notre-Dame
Godin Jean-Bte, ferblantier, 30 Des Forges, rés. 28
GODIN J. N. marchand général, 30 et 28 Du Platon ; voir annonce
GODIN J. C. H. commerçant de Charbon, 112 Du Fleuve
Godin Joseph, policeman, coin des rues Notre-Dame et St-Roch
Godin Louis U., charron, 286 et 353 Notre-Dame
Godin Léon, typographe, 1 de la Fosse

UNIVERSITY OF WINDSOR LIBRARY

R. S. COOKE

AVOCAT

Bureau : 120½, Résidence : 122, NOTRE-DAME

TROIS-RIVIERES

ARTHUR OLIVIER

AVOCAT

Bureau et Résidence, No. 4, ALEXANDRE

TROIS-RIVIERES

JOHN BOURGEOIS

ARPENTEUR PROVINCIAL

Et INGENIEUR de la Corporation

18 AVENUE LAVIOLETTE, *TROIS-RIVIÈRES*

James McDougall

MARCHAND DE FER

NO. 10, RUE DES FORGES

TROIS-RIVIERES

—:o:—

Assortiment général de ferronneries de tout genre et de toutes qualités. Service régulier et ponctuel. Une visite est respectueusement sollicitée.

Arthur T. GENEST

ARPENTEUR-GÉOMÊTRE

12, Rue Des Forges, TROIS-RIVIERES

DESAULNIERS & DUPLESSIS

AVOCATS

28, St. JOSEPH, TROIS-RIVIERES

Godin Moïse, commis, 115 St-Roch
Godin Narcisse, boulanger, 360 Notre-Dame
GODIN PHILIPPE, de Beaudry & Godin, 2 Haut-Roc
Godin Philippe, charretier, 43 St-Philippe
Godin Uldoric, fondeur, 219 Notre-Dame
Godwin John, fils, commis, 121 Avenue Laviolette
GODWIN JOHN, père, teneur de livres, 121 Avenue Laviolette
GONTHIER JOSEPH, teinturier, 316 Notre-Dame, rés. 218 ; voir annonce
Gouin Alfred, gentilhomme, 47 Avenue Laviolette
GOUIN A. J. teneur de livres, 54 du Fleuve
Gouin Pierre, journalier, Palais de Justice
GOUIN P. A. marchand de fer, 54 du Fleuve
Goulet Adolphe, foreman, Notre-Dame
Goulet Louis, épicier, coin des rues Niverville et St Prosper
Grandy Charles, gantier, 50 Niverville
Grandmaison Adolphe, journalier, 70 chemin Ste Marguerite
Grandmaison Pierre, fils, journalier, 90 chemin Ste Marguerite
Grandmaison Pierre, père, journalier, 90 chemin Ste Marguerite
Grant Abraham, foreman, 34 Notre-Dame
Grant Charles, commis, 34 Notre-Dame
Grant James, culler, 34 Notre-Dame
Grant Robert, arrimeur, 34 Notre-Dame
Gravel Damase, journalier, 123 St Philippe
Gravel François, journalier, 123 St Philippe
GRAVEL PHILIPPE, tailleur, 12 Alexandre
GRAVEL P. H. A. manufacturier, 12 Alexandre
Gravel Onésime, journalier, 241 Notre-Dame
Gravel Théophile, menuisier, 43 St Charles
Grégoire Joseph, journalier, 18 St Martin
Grenier Alex. journalier, 35 des Commissaires
Grenier Célestin, journalier, 75 St Philippe
Grenier Honoré, commerçant, 83 St Georges
Grenier Johnny, bourreur, 83 des Forges
Grenier Joseph, commerçant, 233 St Roch
GRENIER JOSEPH A. avocat, 8 Alexandre
GRENIER LOUIS, photographe, 178 Notre-Dame ; voir annonce
Grenier Maxime, voyageur, 117 St Georges
GRENIER NARCISSE, avocat, 33 av. Laviolette, rés. 29 Platon ; voir annonce
Grenier Théodore, cultivateur, 21 St Olivier
GRENIER ULDORIC, marchand de fruits, 7 du Platon ; voir annonce

UNIVERSITY OF WINDSOR LIBRARY

James Barnard

ARPENTEUR

117, RUE ST. CHARLES 117

(En face du Palais de Justice)

TROIS-RIVIERES

"LOUISEVILLE HOTEL"

—TENU PAR—

AV. PAILLÉ

Rue St. Laurent, LOUISEVILLE, P. Q.

—:o:—

Cet hôtel est sans contredit l'un des plus en vogue de cette ville, et vu les réparations considérables qu'il a subi depuis le printemps dernier, afin d'en améliorer tous les compartiments, je suis en mesure d'assurer au public voyageur tout le confort désirable.

HOTEL du Chemin de Fer du Nord

—TENU PAR—

Charles Plante

—:o:—

M. Plante tient son Hôtel à quelques pas de la gare du chemin de fer Q. M. O. & O.

Les repas sont servis à toute heure de jour et de nuit, Les liqueurs sont d'une qualité exquise. Courtoisie la plus parfaite.

J. N. GODIN

—o—

Assortiment général

En Fer et Acier,	Peintures de toutes couleurs,	Câble,
Clous, Carvellés,	Huile de toutes espèces,	Résine,
Zinc, Etain,	Thérébentine,	Brai et Goudron
Fer blanc, Tôle	Vernis,	Etoupe,
Chaînes, Pompes,	Vitre et Mastic,	Peinture,
Plomb en feuille et Tuyau,		

Et une variété considérable d'autres articles, à un seul prix.

Grimard Uldoric, journalier, 65 Hertel
Guertin Antoine, journalier, 9 St Anne
GUILBERT ALEX. marchand de chaussures, 189 Notre-Dame : voir annonce
Guilbert Augustin, commerçant, 95 et 97 Ste Julie
Guilbert Augustin, menuisier, 81 des Forges
Guilbert Charles, boulanger, 80 et 82 du Fleuve
Guilbert Jean, boulanger, 73 St Georges
Guilbert Joseph, boulanger, 52 Badeaux
Guilbert Joseph, journalier, 68 St Olivier
Guillet Borromée, avocat, 50 du Platon
GUILLET & GUILLET, avocats, 19 Bonaventure ; voir annonce
Guillet F. X. Député Protonotaire, 10 Hart
Guillet L. P. avocat, 84 Niverville
Guillet Maurice, rentier, 192 Notre-Dame
GUILLET P. O. notaire, bureau 190, rés. 193 Notre-Dame ; voir annonce
Guillemette Alfred, tailleur, 44 Ste Julie
Guillemette Antoine, charron, 139 Bureau
Guillemette Augustin, Veuve, 125 St Roch
Guillemette Joseph, menuisier, 262 Notre-Dame
Guillemette Napoléon, fils, menuisier, 215 Notre-Dame
Guillemette Napoléon, père, menuisier, 34 Ste Julie
Guillemette Wilbrum, menuisier, 125 St Roch
GUILLEMETTE ZOEL, tailleur, 156 Notre-Dame ; voir annonce
Guy, Michel, journalier, 86 St Paul
Guy Pierre, journalier, 51 Ste Elizabeth

H

Hall William, 86 Du Fleuve
Hamel Adolphe, journalier, 49 Niverville
Hamel Dame Vve Alexis, 64 St Georges
Hamel Dame Vve Isaïe, 41 St Julie
Hamel Delle Emma, 41 Ste Julie
Hamel Delle Louise, 107 Notre-Dame
Hamel Delle, Philomène, 41 Ste Julie
Hamel Etienne, tailleur, 34 Royale
Hamel Hector, couvreur, 88 Royale
Hamel Joseph, journalier, 41 Ste Julie
Hamel Jos, fils d'Etienne, journalier, 60 Plaisante
Hamel Jos, fils de Louis, barbier 16 Hart

UNIVERSITY OF WINDSOR LIBRARY

JOHN RYAN

ENCANTEUR et Marchand à Commission

EVALUATEUR et AGENT GENERAL

IMPORTATEUR DE

Pianos, Orgues, Machines à coudre, Machines à tricotter, Instruments aratoires.

202, 204, 210, 212, Rue Notre-Dame

TROIS-RIVIERES

——:o:——

Représentant les maisons suivantes :

PIANOS :—Kranich & Bach, Calenberg & Vaupel, New-York, Weber & Co., Stevenson, Pease & Co, Williams, etc.

ORGUES : — Wm. Bell & Co., Guelph, Ont., Uxbridge, Doherty, etc.

MACHINES A COUDRE :— " White " Cleveland, Ohio, New Williams, Singer, Domestic, New-York, Mfy. Co., etc., etc.

MACHINES A TRICOTTER :—Franz & Pope, Creelman Bros., etc., etc.

☞ *Seul Propriétaire du droit de patente de la* " MANITOBA CHURN," (*Baratte Manitoba*) *pour le District de Trois-Rivières.*

Hamel Louis, policeman, 5 Ruelle St Paul
Hamel Louis, ferblantier, 12 St Philippe
Hamel Louis, père, gentilhomme 16 Hart
Hamel Noël, commis, 16 Hart
HAMEL O. Z. surintendant de l aqueduc, 88 Royale
Hamel Philippe, journalier, 41 St Julie
Hamel Sévère, foreman, 121 St Philippe
Hamelin Ambroise, journalier 326 Notre-Dame
Hamelin Augustin, navigateur, 126 St-Paul
Hamelin Isidore, boulanger, 6 St-Honoré
Hamelin Noé, journalier, 126 St-Paul
Hamelin Zéphirin fils, menuisier, 82 Bonaventure
HAMILTON MISS, W. 100 Avenue Laviolette
Hardy Léon, commerçant, 37 Des Forges
Harnois Edouard, commerçant, 167 St-Roch
HARNOIS JOSEPH, avocat, de Denoncourt & Harnois, rés 71 Bonaventure
Harnois William, rentier, Notre-Dame Banlieue
Hart Dame Vve A. 74 Des Forges
HART E. M. rentier, 55 Des Forges
HART H. E. rentier, 55 Des Forges
HART M. E. notaire, 12 Avenue Laviolette
Hart Moses, fils, commerçant, 135 Bonaventure
HART SAMUEL J., agent d'assurance, 23 Alexandre
Hart William, rentier, 16 Alexandre
HÉBERT CHARLES, D. percepteur du revenu pour la puissance, bureau : Rue des Casernes au Plateau Rés, 66 Avenue Laviolette
Hébert Esdras, commis-marchand, 54 Du Fleuve
Hébert Jean, charretier, 187 St Roch
Hébert Louis, journalier, 13 St Prosper
HENSHAW G. H, Gérant Banque Union, Du Platon
Héroux Edouard, journalier, 104 St Philippe
Héroux Hercule, charretier, 12 Gervais
Héroux Johnny, commerçant, 110 St Philippe
Héroux Louis, charretier, 12 St Prosper
Héroux Uldoric, journalier, 366 Notre-Dame
HÉTU J. E. Médecin, 12 Hart
Hill John Jr, ferblantier, 15 Plaisante
HILL JOHN Sr, ferblantier, 23 Desforges, rés, 15 Plaisante
Hill Joseph journalier, 26 Hemlock
HŒRNER & WILLIAMS pharmaciens, coin Notre-Dame, et du Platon ; voir annonce

UNIVERSITY OF WINDSOR LIBRARY

Maxime Corbeil

FORGERON

284 Rue NOTRE-DAME, TROIS-RIVIERES

Informe ses pratiques et le public en général qu'il est prêt à exécuter toutes commandes qu'on voudra bien lui confier en sa ligne. Tout travail sera fait avec ponctualité et garanti.

ATTENTION SPÉCIALE POUR TOUS

MAXIME CORBEIL.

NARCISSE GRENIER

AVOCAT

No. 33, AVENUE LAVIOLETTE 33

TROIS-RIVIÈRES

Fonderie de Trois-Rivières

Viger & Sawyer

RUE NOTRE-DAME,

TROIS-RIVIERES

Machineries pour toute espèce de Moulins, réparations, etc. Spécialité pour la confection des Roues Turbines de Leffels.

Lous les ordres seront exécutés avec la plus grande pontualité.

On peut se procurer à cette fonderie toutes les sortes de poëles désirables.

On sollicite l'encouragement du public

Hœrner L. A. de Hœrner & Williams, 22 St Pierre
HONAN & TOURIGNY, Avocats, 3 Alexandre ; voir annonce
Honan M. de Honan & Tourigny, 31 Du Platon
Hôtel de Ville, coin Alexandre et Royale, Lewis Warnecke gardien
HOTEL DUFRESNE, Jos, Dufresne, prop. 54 Du Fleuve
Houde Révd, D. Ptre, Vicaire, Evêché, Bonaventure
Hould et Grenier, avocats, coin Notre-Dame et Bonaventure
Hould J. B. L. de Hould et Grenier, avocat, 118 Notre-Dame
Houle Dame Vve Moïse 158 St Roch
Houle Aimé, cordonnier 3 Ste Elizabeth
Houde Alexandre, charpentier, 15 St Prosper
Houde Dame Vve Hercule, 58 Ste Elizabeth
Houde Eusèbe, cordonnier, 15 Bureau
HOULISTON ALEXANDER, avocat, et Vice Consul Américain, 29 Laviolette
Houliston George, broker, 43 Du Platon
Houliston John, rentier, 101 Av. Laviolette
Howe Dame Vve Narcisse, 13 Badeaux
HUBERT PÉTRUS, Notaire 19 & 21 St Joseph
Hudon & Orsali, épiciers, 10 Badeaux
Huppé François, conducteur de chars, 49 Cartier

I

Imbleau Joseph, forgeron, 15 Badeaux
IMPRIMERIE DE JOB, William Chagnon, prop. 24 coin des rues du Fleuve et Du Platon

J

Jacob Alfred, journalier, 106 St Paul
Jacob Emile, commis, 47 St Paul
Jacob Louis, journalier, 47 St Paul
Jacob William, journalier, 47 St Paul
Jacques Isaac, journalier, 93 Bonaventure
JANVIER ISAIE, forgeron, 27 St Philippe, rés. 19 St Georges ; voir annonce
Janvier Jean, charretier, 58 Ste Marguerite
Janvier Thomas, journalier, 78 Ste Marguerite
JENKINS RÉVD. J. H. P. A. 91 Notre-Dame
JÉSUITES REVDS PÈRES, 96 Notre-Dame

UNIVERSITY OF MADISON LIBRARY

JOSEPH EDOUARD BADEAU, M. D.

Bureau : 19, Résidence : 17 ALEXANDRE

TROIS-RIVIERES

R. C. BLAIR

MÉDECIN

45, Rue Royale, TROIS-RIVIERES

Albert Turcotte

NOTAIRE

Bureau : 4, RUE ALEXANDRE

TROIS-RIVIÈRES

Honan & Tourigny

AVOCATS

3, Rue Alexandre, TROIS-RIVIERES

—:o:—

M. HONAN, L. L. B. F. S. TOURIGNY, L.B.L.L.L.

Louis A. Camirand

NOTAIRE

BUREAU : 9, RUE CRAIG

TROIS-RIVIERES

Johnson, J. N. comptable, Banque Québec, 32 Du Fleuve
Jolette Pierre, marchand bois de sciage 170 St Roch. rés. 45 Volontaire
Jones Thomas, Taylor, 16 et 18 Plaisante
Jourdain Docithé, Ingénieur, 37 Hertel
Jourdain Napoléon, commis, 18 Badeaux
Jourdain Philippe, comm. de cuir, 18 et 20 Badeaux
JOURNAL DES TROIS-RIVIÈRES, Gédéon Désilets prop. 40 St Pierre

K

KELLY W. C. lumber merchant, 46 Du Fleuve
KIERNAN ROBERT, régistrateur, Hôtel-de-Ville, rés. 95 Notre-Dame
Kérouac Michel, boucher, 36 Royale

L

Labarre Charles, de Labarre & frère, épicier, 16 Des Forges
LABARRE CHARLES & FRÈRE, épiciers, 18 Des Forges
Labarre Charles Genest, hôtelier, 260 Notre-Dame
Labarre C. G. & Cie *Saloon*, 17 Du Platon
LABARRE D. G. notaire, 31 Bonaventure
Labarre Henri, de Labarre & Frère, épicier, 31 Bonaventure
LABARRE LOUIS, avocat et agt. d'assurance, 19 av. Laviolette
Labarre Rupert, notaire, 31 Bonaventure
Labelle Pierre, charretier, 45 St Roch
Laberge Joseph, plongeur, 197 Notre-Dame
LABONTÉ DR. J. Dentiste, 12 Alexandre, rés. 50 Du Platon : voir annonce
Labranche Moïse, menuisier, 24 St Sévère
Labrèche Charles, journalier, 80 Bonaventure
Labrèche Godfroy, charpentier, 20 Ste Julie
Labrèche Joseph, commis, 20 Ste Julie
Labrèche Louis, journalier, 20 Ste Julie
LACASSE OVILA, barbier, atelier 27 Des Forges, rés. 54 Volontaire
Lacerte Pierre, journalier, 32 Ste Marguerite
Lacerte Sévère, journalier, 116 Des Forges
Lacerte Théophile, journalier, 118 Des Forges
Lachance Dame Vve. Ambroise, 40 Hemlock

UNIVERSITY OF WINDSOR LIBRARY

E. J. GODIN

MARCHAND DE CHAUSSURES

6, — DES FORGES, TROIS-RIVIERES — 6

Toujours en magasin Chaussures de tous prix et de toutes qualités pour Dames, Messieurs et Enfants.

On fera bien de faire une visite à ce magasin si l'on veut se procurer des Chaussures de qualité supérieure et faites à la dernière mode.

ISAIE JANVIER

FORGERON

91, Rue St. Georges, TROIS-RIVIERES

Le soussigné tient une boutique de forgeron où l'on pourra, en tout temps et sous le plus court délai, faire exécuter tous ouvrages en fer, etc., que l'on désirera, à des prix modérés.

Travail perfectionné et garanti.

N. MARCHAND

Organiste et Professeur de Piano

No. 20, AVENUE LAVIOLETTE 20

TROIS-RIVIERES

M. Marchand est aussi agent des principales Maisons de France pour la musique profane et religieuse.

Pianos accordés par abonnement à raison de **$3.00** par année.

N. MARCHAND,

Professeur

Lacombe Félix, charretier, 6 St Jean
Lacombe Luc, gardien, 67 Royale
Lacombe Narcisse, épicier, 102 St Philippe
Lacombe Narcisse, menuisier, 5 St Paul
Lacourse David, journalier, 34 Ste Marguerite
Lacourse Louis, jr charretier, 131 St Roch
Lacroix Adolphe, journalier, 59 Hertel
LACROIX ALFRED, tailleur de pierre, 334 Notre-Dame ; voir annonce
Lacroix Edmond, journalier, 47 St Philippe
Lacroix Edouard, commis, 87 St Philippe
Lacroix Eucharistе, forgeron, 47 St Philippe
Lacroix Georges, journalier, 115 St Paul
Lacroix Hercule, forgeron, 41 Niverville
Lacroix Hyppolite, journalier, 134 Bureau
Lacroix Johnny, charretier, 75 St Georges
Lacroix Joseph, charretier, 26 Hart
Lacroix Norbert, boulanger, 31 Ste Julie
LACROIX PIERRE, boulanger, 31 Ste Julie
Laferrière Olivier, mouleur, 35 Bureau
Laferrière Olivier, ouvrier, 29 St Georges
Laferrière Télesphore, mouleur, 29 St Georges
LAFLAMME ABRAHAM, commis-voyageur, 41 St Philippe ; voir annonce
Laflamme Siméon, journalier, 317 Notre-Dame
LAFLÈCHE MONSEIGNEUR LOUIS FRANÇOIS, Evêché, Bonaventure
Lafond Joseph, charretier, 51 Niverville
Lafontaine Dame Vve Edouard, 107 Notre-Dame
Lafontaine Edmond, commis, 82 St Roch
Lafontaine Israël, journalier, 49 St Paul
Lafontaine Louis, journalier, 82 St Roch
Lafontaine Majorique, épicier, 74 St Roch
Lafontaine Sinaï, journalier, 258 Notre-Dame
L'Africain Johnny, journalier, 22 St Denis
Laganière Dlle Exilda, couturière, 58 av. Laviolette
Lajoie Adolphe, agt machines à coudre, 86 Plaisante, rés. 134 Notre-Dame
LAJOIE ARTHUR, agt. billets chemins de fer, rés. 40 Plaisante ; voir annonce
LAJOIE CHARLES, surintendant des Travaux du St Maurice, 66 av. Laviolette
Lajoie Henri, de Lajoie & frère, marchand, 2 Hart

F. X. TAPIN

MAGASIN DE MEUBLES

(HAUT DU MARCHÉ A LA VIANDE)

TROIS-RIVIEERS

—o—

M. TAPIN invite le public à aller visiter son assortiment de meubles de toutes sortes de première manufacture qu'il peut vendre à d'excellentes conditions. Setts de Salle à dîner, Chambre à coucher, Salon, etc., des derniers patrons.

☛ N'oublions pas de visiter ce grand entrepôt de meubles. On y trouvera satisfaction garantie.

F. X. TAPIN.

HOTEL MASSON

RUE BADEAUX Nos. 42, 44, 46

— TENU PAR —

MOISE MASSON

TROIS-RIVIERES

—:o:—

Hôtel de première classe tenu sur un pied qui défie la compétition et qui en fait l'une des premières maisons du genre à Trois-Rivières. Vins et liqueurs de premier choix, et service ponctuel et parfait.

☛ Pension à bas prix et des plus confortables.

MOISE MASSON,
Propriétaire.

L. F. T. BUISSON

Marchand de Nouveautés

130 Coin des rues NOTRE-DAME & ALEXANDRE

TROIS-RIVIÈRES

Province de Québec.

Lajoie Joseph Gérin, commerçant de bois, 40 Plaisante
LAJOIE LUCIEN, marchand, 138 Notre-Dame, rés. 24 Royale
Lajoie Maxime, charretier, 91 Bureau
Lajoie Napoléon, de Lajoie & frère, marchand, 82 Notre-Dame
Lajoie Raphaël, gardien des bâtisses du gouvernement, Casernes
Lajoie & frère, marchands, 138 Notre-Dame
Lamb Henri, écrivain, 4 av. Laviolette
Lamb William, écrivain, 4 av. Laviolette
Lambert Adolphe, épicier. 28 St Denis
Lambert Dame, pension privée, 32 Du Fleuve
Lambert Dame Onésime, modiste, 29 Volontaire
Lambert Joseph, fils, boucher, 186 Lejeune
Lambert Joseph, père, boucher, 186 Lejeune
Lambert Joseph, cordonnier, 10 Ste Geneviève
Lambert Onésime, cordonnier, 195 Notre-Dame, rés. 29 Volontaire
Lambert Richard, journalier, 16 Hertel
Lambly J. T. photographe, 31 Hart
Lamothe Adolphe, menuisier, 17 St Olivier
Lamothe Dame Joseph, couturière, 13 et 11 St Antoine
Lamothe Eugène, foreman, 11 St Antoine
Lamothe Joseph, de Lamothe & frère, épicier 23 Du Platon
Lamothe Joseph, ingénieur, 103 Royale
Lamothe Joseph, voyageur, 11 St Antoine
LAMOTHE J. et Frère, épiciers, 25 Du Platon
Lamothe Omer, tailleur, 11 St Antoine
Lamothe Siméon, de Lamothe et frère, épicier. 46 Du Fleuve
Lampron Pierre, menuisier, 16 Bureau
Lamy Joseph, marchand, 12 St Georges
Lamy Léopold, boucher, 12 St Georges
Landry Adolphe, employé à l'aqueduc, 26 Ste Geneviève
Landry Alfred, ferblantier, 175 St Roch
Landry Bruno, Menuisier, 12 Ste Anne
Landry Edouard, ferblantier, 177 St Roch
Landry Ephrem, journalier, 86 Bonaventure
Landry Georges, comptable, 47 avenue Laviolette
Landry Maxime, meunier, 179 St Roch
Lane Morgan, teacher 42½ St Denis,
Lang Léandre, foreman 26 Plaisante
Langelier Napoléon, mécanicien 109 avenue, Laviolette
Langevin Dame Vve Jean, 33 Ruelle St Paul
Langis Ernest, commis , 101 St Frs. Xavier,

UNIVERSITY OF WINDSOR LIBRARY

W. C. PENTLAND

MARCHAND DE FLEUR ET PROVISIONS

13, Rue CRAIG, TROIS-RIVIERES

—o—

Assortiment considérable de Fleur, constamment en mains : comme les importations sont faites directement des moulins d'Ontario et du Minnesota, on vend aux mêmes prix qu'à Montréal.

Correspondances sollicitées

W. C. PENTLAND.

W. C. Pentland

AGENT GÉNÉRAL

D'ASSURANCE CONTRE LE FEU

Pour Trois-Rivières et le District

13, Rue CRAIG, TROIS-RIVIERES 13

Agent spécial pour les compagnies suivantes :

ROYAL OF ENGLAND

Capital : dix millions de Dollars, ($10,000,000)

QUEEN'S INS. CO. OF ENGLAND

Capital : dix millions de Dollars, ($10,000,000)

NORTH BRITISH & MERCANTILE INSURANCE Co.

Capital : dix millions de Dollars ($10,000,000)

BRITISH AMERICA ASS. CO.

Capital : deux millions de Dollars ($2,000,000)

Assure contre le feu toutes sortes de propriétés, particulièrement les églises, maisons et dépendances des cultivateurs, à un prix très-modéré.

Les pertes sont payées sous le plus court délai et avec libéralité.

LANGLOIS LOUIS Philippe, marchand de tabac, 33 Du Platon. rés 101 St Frs-Xavier ; voir annonce
LANGLOIS NAPOLÉON, commis, 245 Notre-Dame.
Langlois Uldoric, maître du hâvre, 245
Lanigan W. rentier, 62 Royale
LANTHIER & CIE, chapeliers et manchonniers rue Notre-Dame Montréal ; voir annonce
LANTHIER A. A. collector of Customs and shipping master. 11 Châteaux
Lapierre Joseph, journalier, 71 St Olivier
Lapointe Lazare, journalier, 42 Niverville
Lapointe Prosper, mouleur, 15 St Paul
Lapolice Alex. journalier, 7.) Niverville
Lapolice Jean-Baptiste, charretier, 71 Niverville
Larivière David, peintre, 35 Du Platon
LARIVIÈRE FRANÇOIS, entrepreneur de pompes funèbres, 27 St Roch, rés. 42 St Philippe
Larivière Georges, menuisier, 19 St Roch
Larivière Hormisdas, ébéniste, 26 St Philippe
Larivière Jacques, fils, ébéniste, 26 St Philippe
Larivière Jacques, père, ébéniste, 26 St Philippe
Larivière Joseph, rentier, 141 Bonaventure
Larivière Sévère, commis, 21 des Prisons
Larivière Welly, commis, 42 St Philippe
Larivière Xavier, ébéniste, 26 St Philippe
Laroche Henri, journalier, 43 St Denis
Larose Edmond, journalier, 5 St Philippe
Larose Eugène, journalier, 366 Notre-Dame
Larue Auguste, rentier, av. Laviolette
LAURENT & LAFORCE, marchands de pianos, Montréal ; voir annonce
Lassalle Benoni, huissier, 109 Avenue Laviolette
LASSALLE GODFROY, percepteur du revenu de la Province, et agent d'assurance, 36 Bonaventure
Lassiseraye Delle Luce, 34 St Pierre
Lassonde Narcisse, menuisier, 5 St Paul
Lassonde Philippe, commis-voyageur, 5 St Paul
Latour Jean-Bte, réparateur du télégraphe, 60 St Philippe
Latreille Pierre, cordonnier, 64 St Roch
Lavallée Dame Joseph, 61 St Philippe
Lavallée Emile, commis, 11 St Paul
Lavallée Michel, meublier, 11 St Paul
Laveau Thomas, mégissier, 46 Ste Geneviève

THEROUX & THEROUX

MANUFACTURIERS DE

Tabac & Cigares

ARTHABASKAVILLE, P. Q.

—:o:—

Toujours en mains, Cigares de la Havane et autres, de première qualité, et le magnifique tabac haché

"ÆTNA"

Charles Dupont Hébert

Percepteur du Revenu de l'Intérieur

—ET—

Agent de la Compagnie

Northern "Fire" Assurance Co.,

DE LONDRES

—:o:—

CAPITAL - - - - - $14,600,000

—o—

Argent en Mains - - - - - - - - $11,935,490

—:o:—

Pertes payées en Canada { 1876, 1877, 1878, 1879 & 1880 } $672,915.56

Lavigne Rector, menuisier, 31 av. Laviolette
Laviolette Delle, 87 Bonaventure
Laviolette Edouard, menuisier, 68 Plaisante
LeBel Alexis, cultivateur, 114 St Philippe
Lebel Thomas, journalier, 99 Royale
Leblanc Gédéon, architecte, 77 Bonaventure
LEBLANC GÉDÉON, épicier, 18 St Olivier ; voir annonce
Leblanc Louis, boulanger, 31 St Olivier
Leclerc Edouard, journalier, 35 St Elizabeth
Leduc Eustache, boucher, 30 Niverville
Lee Charles, journalier, 100 St Olivier
Lefebvre David, Inspecteur d'école, 83 St Philippe
LEFEBVRE PHILIPPE, barbier, atelier 38 Du Fleuve, rés. 83 St Philippe
Lefrançois David, journalier, 75 St Roch
Lefrançois Georges, imprimeur, 755 St Roch
Légaré Georges, cordonnier, 71 St Georges
Légaré Uldoric, cordonnier, 71 St Georges
Légaré Zéphirin, 15 Evêché
Legendre C. J. O. huissier, 17 St Paul
Legoffe Hyppolite, journalier, 289 Notre-Dame
LEGRIS REVD. AGAPIT, Ptre Évêché
Lelaidier, Jean-Bte, jardinier, St François-Xavier
Leloup Louis, gantier, 80 St Georges
Leloup Pierre, journalier, 46 Ste Marguerite
Lemay Eusèbe, journalier, 21 St Denis
Lemay Télesphore, marchand de glace, 75 Des Forges
Lemerise Adolphe, journalier, 38 St Denis
Lemerise Adolphe, journalier, 50 St Denis
Lemerise Patrice, voyageur, 50 St Denis
Lemerise Trefflé, journalier, 21 St Denis
Lemieux Arthur, charretier, 101 St Paul
Lemieux Dame Vve Gabriel, 33 St Paul
Lemoine Alexis, journalier, 39 St Charles
Lemoine Louis, journalier, 39 St Charles
LeNouvel Louis, épicier, 153 St Roch
LEPROHON GEORGES, contracteur, 105 Notre-Dame
LESIEUR LOUIS, chapelier, 4 Des Forges, rés. 16 Ste Julie
Lessard Jean-Bte, épicier, 86 St Philippe
Lessard Louis, épicier, 171 St Roch
Levasseur Arthur, typographe, 16 Haut-Boc
Levasseur Dame Vve Calixte, 16 Haut-Boc
Levasseur Dlle A. couturière, 47 Volontaire

UNIVERSITY OF WINDSOR LIBRARY

J. T. LORTIE

(Successeur de Jos. Valade)

Rue Notre-Dame, - - MONTRÉAL

—:o:—

Toujours en mains un assortiment varié de Bottines Françaises et Anglaises à des prix modérés.

Ls. O. A. ARCAND

Arpenteur-Géomètre

Et Directeur du Cadastre pour le District de Trois-Rivières

Nos. 20 & 22, Bureau du Cadastre

Beaudry & Godin

130, Rue Notre-Dame, TROIS-RIVIERES

—:o:—

Importateurs et Negociants

En NOUVEAUTÉS

☞ Agence pour les Patrons de Mme Demorest.

Eugène Morissette

PEINTRE - DECORATEUR

Atelier : No. 45, St. Georges, Rés. : 40, St. Philippe

TROIS-RIVIERES

—o—

Toute commande de la ville et de la campagne exécutée avec promptitude et diligence.

Levasseur Dlle O. commis, 47 Volontaire
Levasseur Emm. typographe, 47 Volontaire
Levasseur Félix, journalier, 13 des Prisons
Levasseur Joseph, hôtelier, 35 Hart, rés. 50 Des Forges
Levasseur Napoléon, boucher, 364 Notre-Dame
Levasseur Napoléon, commis, 47 Volontaire
Levasseur O. E. cultivateur, 47 Volontaire
Lévesque Achille, foreman, 90 Volontaire
Lewis Benjamin, journalier, 22 Ste Marguerite
L'Heureux Arthur, voiturier, 20 St Roch
Limoges Adélard, journalier, 9 St Paul
Limoges Pierre, journalier, 42 St Paul
Linctot Antoine, cultivateur, 44 av. Laviolette
Linctot Gaspard, cultivateur, 44 av. Laviolette
Linctot Ludger, cultivateur, 44 av. Laviolette
Lindsay Georges, book-keeper, 47 av. Laviolette
L'Italien William, foreman, 219 St Maurice
Livernoche Louis, menuisier, 49 Ste Julie
Livernoche Moïse, voiturier, 66 St Philippe
Lizotte Fréderic, journalier, 229 St Roch
Lizotte Narcisse, fermier, 171 Bonaventure
Longval Félix, épicier, 118 St Olivier
Loranger Charles, journalier, 67 St Georges
Loranger Désiré, cordonnier, 20 St François-Xavier
Loranger Joseph, cordonnier, 56 Badeaux
Loranger Sévère, journalier, 10 St Olivier
Lord Adolphe, fils, charretier, 68 St Roch
Lord Adolphe, père, charretier, 68 St Roch
Lord Alexis, épicier, 247 Notre-Dame
Lord Cléophas, journalier, 93 Notre-Dame
Lord Dame Alfred, modiste, 24 Hart
Lord Gédéon, journalier, 90 St Roch
Lord Honoré, 2d ingénieur aqueduc 3 Rivières Pont St Maurice
Lord Victor, journalier, 23 St Paul
Lord Zéphirin, tailleur, 154 Notre-Dame
LORTIE J. T. Successeur de Jos Valade, marchand de chaussures rue Notre-Dame Montréal ; voir annonce
Louthood Charles, book-keeper, 103 Notre-Dame
LOUTHOOD T. L. libraire, coin Notre-Dame et Alexandre rés. 18 St Joseph ; voir annonce
Luckerhoff James, de Luckerhoff & Brother 16 St Antoine
Luckerhoff Jerry, 88 Du Fleuve
Luckerhoff & Bro. ferblantiers, 14 St Antoine

UNIVERSITY OF WINDSOR LIBRARY

JOSEPH GIRARD

— FABRICANT SUR ORDRE DE —

Carrosses et de Traineaux

No. 25, Rue St-Georges, - - - - Trois-Rivières

—:o:—

Phaëtons de médecins et de dames, Charrettes, *Buggy*, Buggy à boites "Piano," Waggons à sièges mobiles, Waggons Express, Waggons "Québec", Traîneaux etc. Voitures prises en échanges et voitures de seconde main à vendre à des conditions exceptionnellement favorables.

The Sun Mutual Life & Accident Insurance Company of Montreal

—o—

The ONLY COMPANY IN CANADA

WHICH ISSUES Unconditional POLICIES

THOMAS WORKMAN, President

R. McCAULAY, Manager.

ARTHUR OLIVIER, Agent for Three Rivers.

4, ALEXANDER STREET

Joseph Morissette, Fils

PEINTRE-DÉCORATEUR

Coin des Rues St. Georges et St. Philippe

—o—

Est prêt à entreprendre toutes commandes qu'on voudra bien lui confier en fait de peinturages de tous genres. Décorations, Enseignes, peinturage de maisons, etc., exécuté à de bonnes conditions.

JOS. MORISSETTE, Fils.

LUPIEN ADÉLARD, dessinateur, 47 av. Laviolette
Lupien Alphonse, foreman, 131 Bonaventure
Lupien Georges, comptable, 8 Du Platon
Lupien Georges, cultivateur, 131 Bonaventure
Lupien Octave, écrivain, 28 Du Fleuve
Lymburner Camille, forgeron, 9 et 11 Bell
Lymburner Cyriac, cultivateur, Pont St Maurice
Lymburner Narcisse, journalier, Pont St Maurice
Lymburner Télesphore, forgeron, Pont St Maurice

M

Magie Robert, book-keeper, 12 Notre-Dame
Mailloux Edmond, mécanicien, 94 St Philippe,
Mailloux Edouard, mouleur, 94 St Philippe
Mailloux Daniel, journalier, 25 Volontaire
MALHIOT HON. H. G. avocat, 7 et 9 Bonaventure
Malone James, culler, 29 Desforges
Manseau Abraham, menuisier, 74 Volontaire
Manseau Edouard, cultivateur, 60 Cartier
Manseau Olivier, journalier, rue Bureau
Manufacture de Bobines, Sam. Nixon, Gérant, 33 Cartier
Manufacture de bobines, John Skroder, prop, Des Commissaires
MANUFACTURE de Cercueils, Octave Girard, prop, 29 Ste Marguerite ; voir annonce
Manufacture de Cigares, L. Z. Beaudry prop, St Roch
Manufacture de portes, fenêtres etc. etc. James Dean, prop, 92, 94, et 96 Du Fleuve, Bureau 7 Du Fleuve
Manufacture de roues, Georges McDougall prop, bureau 28 Notre-Dame
Marchand Auguste, emp, au gaz, 89 St Roch
Marchand Eugène, journalier, 74 St Paul
MARCHAND J. E. notaire, Champlain, ; voir annonce
Marchand Hubert, journalier, 66 St Paul
Marchand Hyacinthe, épicier, 100 St Roch
Marchand Majorique, commis, 38 St Pierre
Marchand Narcisse, Organiste et professeur de piano, éditeur-propriétaire du Guide de la Cité et Diocèse des Trois-Rivieres 20, av, Laviolette, ; voir annonce
Marchand Onésime, sacristain, 13 St L, Evêque
Marchand Zéphirin, Fils, navigateur, 51 St Philippe
Marchand Zéphirin, père, comm. de charbon, 51 St Philippe
Marcotte Eugène, commis, 27 St Maurice

LOUIS DOUCET

BOUCHER

ETAL NOS. 17 & 18

TROIS-RIVIERES

—:o:—

M. Doucet informe ses nombreux amis et le public en général qu'il a toujours en mains un assortiment choisi de viandes de première qualité.

On trouvera à son Etal:

Boeuf, Mouton, Saucisse, Veau, Lard, etc., etc., à des prix modérés.

LOUIS DOUCET,
Boucher.

AUGUSTIN DESROSIERS

FACTEUR D'ORGUES

LOUISEVILLE, P. Q.

—o—

M. Desrosiers a déjà confectionné un bon nombre d'orgues de qualité supérieure entr'autre une de la valeur de $3,000 pour l'église St. Guillaume d'Upton.

De l'aveu de tous les connaisseurs, les tuyaux d'orgues de la manufacture de M. Desrosiers sont de première qualité offrant toutes les garanties de durabilité que l'on puisse exiger.

Les fabriques qui désirent se procurer un excellent instrument feront bien de s'adresser à la manufacture d'Orgues de Louiseville.

AUGUSTIN DESROSIERS,
Propriétaire.

CYPRIEN GELINAS

RESTAURATEUR

181, RUE NOTRE-DAME 181

—o—

Ce restaurant est de première classe et tenu sur un excellent pied.

On y trouvera toujours des vins et liqueurs de qualité supérieure, des cigares de premier choix, etc., etc.

Sandwiches, (Lobsters) Homards, Sardines et Huîtres fraîches constamment en mains.

☞ *UNE VISITE EST SOLLICITEE* ☜

CYP. GÉLINAS, Propriétaire.

Marcotte Victor, commis 50 Du Platon,
Marie Fr. Xavier, journalier, 43 Hertel
Marie Veuve Pierre 62 Plaisante
Marineau Antoine, menuisier, 28 Volontaire
Marineau Charles, briqueleur, 66 St Georges
Marineau Damase, journalier, 97 St Olivier
Marineau Johnny journalier 46 St Roch
Martel Dame Veuve Auguste, 242 Notre-Dame
MARTEL P. N., avocat, 23 et 24 Bonaventure
Martel Théodore, cultivateur, 30 Royale
Martel Uldoric, fils, agent général, bur. 15 Des Forges, rés. Av. Laviolette
MARTEL ULDORIC, père, rentier, et J. P., 15 Hart
Martin François, mégissier, 368 Notre-Dame
Martin Joseph, journalier, 17 St. Roch
Martin Léon, journalier, 112 St. Paul
Martin Louis, journalier, 48 Ste. Julie
Martin Michel, journalier, 166 Lejeune
Martin Napoléon, cordonnier, 17 St. Roch
Martin Sévère, journalier, 136 St. Georges
Masse Eugène, commerçant, 199 Ruelle St. Paul
MASSE JOSEPH, relieur, 230 et 228, Notre-Dame : voir annonce
Masse Narcisse, fils, commerçant, 21 Ruelle St. Paul
Masse Narcisse, père, commerçant, 79 St Paul
Massicotte Ferdinand, maçon, 30 St Paul
Massicotte Louis, tourneur, 62 Niverville
Massicotte Théophile, journalier, 37 St Charles
Massicotte Xavier, journalier, 56 St Paul
Massicotte Zéphirin, machiniste, 63 Niverville
Masson Joseph, commis, 44 Badeaux
MASSON MOISE, hôtelier, 42 Badeaux ; voir annonce
Mathon Joseph, journalier, 11 St Prosper
Mathieu Demoiselle Azilda, modiste, 25 St Frs-Xavier
Mathieu Charles, charpentier, 24 St Frs-Xavier
McCaffrey Thos., 21 Haut-Boc, Comptable B. Union
McDonald miss, 8 St Sévère
McDougall George, car wheel manufacturer, Notre-Dame rés. chemin des chenaux
McDOUGALL JAMES, marchand de fer, 10 Des Forges, rés. 38 Royale ; voir annonce
McDougall J. P. book-keeper, 38 Royale

McENTYRE J. & E. merchant taylor, Montréal ; voir annonce sur le couvert
McKelvie Alex, machiniste, 170 St Frs-Xavier
McKELVIE ALEX & SON, forgerons et machinistes, 10 et 12 René ; voir annonce
McKelvie Alexander, forgeron, 10 et 12 René
McKelvie Alex. mécanicien, 66 St François-Xavier
McKelvie John, machiniste, 10 et 12 René
McKenzie James, conducteur des malles, 54 Du Fleuve
McLelland John, culier, 62 St Frs-Xavier
McLelland Rubin, commis de banque, 62 St François-Xavier
McLeod Charles, plâtrier, 76 Bonaventure
McLeod Georges, plâtrier, 6 Ste Louise
McLeod Honoré, maçon, 26 Niverville
McLeod Jean-Bte. plâtrier, 74 et 76 Niverville
McLeod Joseph, maçon, 101 St Frs-Xavier
McLeod Pierre, avocat, Montréal
McPherson John, clerk, 115 av. Lavioletta
Ménard Michel, journalier, 1 Fosse
Mercier Edouard, tourneur, 29 Ste Geneviève
Mercier Eugène, épicier, coin St Philippe et Elizabeth
Mercier Thomas, épicier, coin Des Forges et St Denis
Mercier Thomas, commerçant, Lejeune
MÉTHOT J. E. avocat, 21 23 Bonaventure
Méthot J. T. conducteur de malles, 40 Royale
Méthot Télesphore, 40 Royale
Michaud Louis, charretier, 95 St Philippe
Michelin Charles, journalier
Michelin Dame John, couturière, 105 Notre-Dame
Michelin Edmond, journalier, 93 St Denis
Michelin George, menuisier, 78 Bureau
Michelin John, journalier, 105 Des Forges
Michelin Thomas, peintre, 28 St Charles
Michelin Pierre, fils, batelier, 71 St Philippe
Michelin Pierre, père, entrepreneur, 118 St Roch
Michelin Xavier, journalier, 47 St Denis
MIGNAULT Armand, 7 & 9 Royale
Milette Calixte, journalier, 63 Hertel
Milette Delle Sophie, 12 St Benoit
Milette Moïse, commerçant, 14 Ste Louise
Milette Norbert, journalier, 63 Hertel
Milette Pierre, journalier, 63 Hertel
Milette Thomas, architecte, 6 Modeste

Milot Dosithé, boucher, 22 St Denis
MINEAU THOMAS, hôtelier, Louiseville ; voir annonce
Mitchell Mrs John, 86 Du Fleuve
Model English School, 32 Av. Laviolette
Mongrain Dosithé, journalier, 86 St Denis
Mongrain Onésime, journalier, 104 Bonaventure
Monpas Joseph, chauffeur, 29 St Roch
Montambeault Godfroy, rentier, 32 Royale
Moreau Alexandre, étudiant, 38 Ste Geneviève
Moreau Eugène, commis marchand, 10 St Philippe
Moreau Jules, menuisier, 38 Ste Geneviève
Moreau Philippe, menuisier, 38 Ste Geneviève
Morin Charles, épicier, 121 St Georges.
Morin Charles, rentier, 76 Volontaire
Morin Jérémie, agent, 65 Champflour
Morin Jacques, agent, 63 Champflour
Morin Joseph, insp. de roues, 143 Champflour
Morin Joseph, journalier, 78 Volontaire
Morin Louis, boulanger, 253 Notre-Dame
Morin Tél. journalier, 328 Notre-Dame
Morissette Antoine, commerçant, 2 St Philippe
Morissette Delle Eugénie, modiste, 203 Notre-Dame
MORISSETTE EUGÈNE, peintre, 45 St Georges, rés. 40 St Philippe ; voir annonce
Morissette Eusèbe, commis-marchand, 16 St Philippe
Morissette George, machiniste, 55 St Roch
Morissette Johnny, Ingénieur, 32 Ste Marie
MORISSETTE JOSEPH, fils, peintre, 2 St Philippe ; voir annonce
Morissette Joseph, père, peintre, 2 St Philippe
Morissette Louis, peintre, 23 St Georges
Morissette Narcisse, commis-marchand, 45 St Georges
Morissette Pantaléon, ingénieur, 104 Royale
Morissette Trefflé, agent général d'agriculture, 55 St Georges
Morissette & fils, épiciers, 44 St Georges
Morrisson Geo. commis d'hôtel, 24 Hart
Mottet Hubert, peintre, décorateur, 18 Ste Geneviève
Mounie Henri, plâtrier, 36 Cartier
Munns Nicholas, ingénieur, 6 Niverville

N

Neault F. X. journalier, 12 Plaisante
Neault Frédérick, journalier, 27 Ste Geneviève

ARCHIVES OF MANITOBA LIBRARY

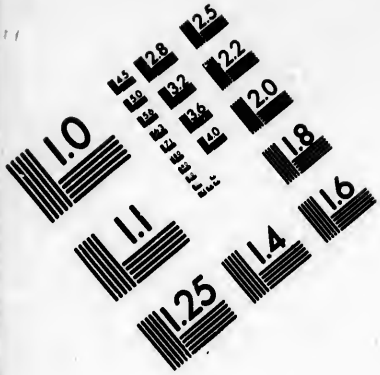

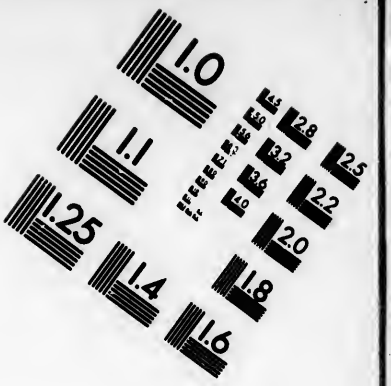

IMAGE EVALUATION TEST TARGET (MT-3)

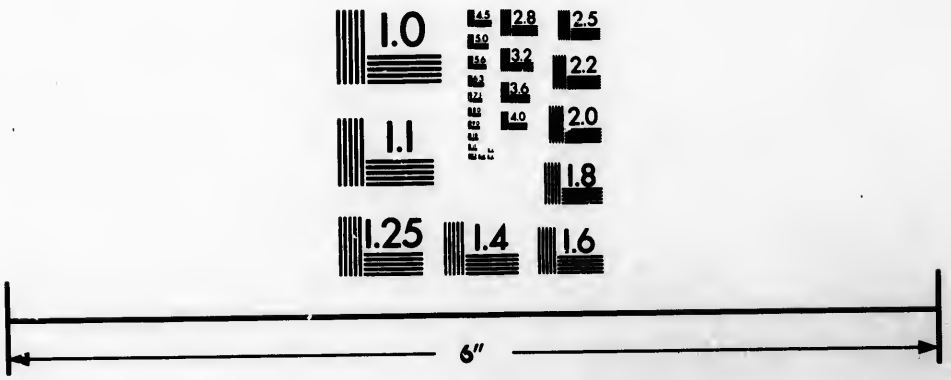

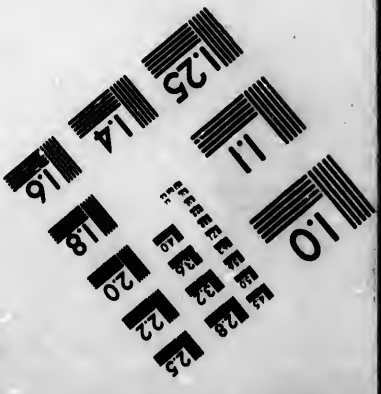

Photographic Sciences Corporation

23 WEST MAIN STREET
WEBSTER, N.Y. 14580
(716) 872-4503

NEAULT JACQUES, épicier, 47 Du Platon
Neault Johnny, commis, 45 Du Platon
NELSON & DUPUIS, comptables, auditeurs et agt. financiers, 126 rue St Jacques Montréal ; voir annonce
NEVEUX EDMOND, ferblantier, 26 rés. 58 Badeaux
Niverville Georges, cordonnier, 33 St Paul
Niverville William, commis, 32 St Paul
Nixon Samuel, *Canada Thread Company*, 41 Bonaventure
Nobert Albert, commerçant, 12 St Sévère
Nobert Amable, 10 St Sévère
Nobert Arthur, épicier, 2 St Sévère
Nobert Edouard, rue Bonaventure
Nobert Xavier, entrepreneur, 12 St Sévère
Noël Antoine, journalier, 54 Ste Geneviève
NORMAND ALPHONSE, marchand, 169 Notre-Dame, rés. 68 Bonaventure ; voir annonce
NORMAND JOHNNY, surintendant des bêtes, Pont St Maurice
Normand Philippe, charpentier, 5 Niverville
NORMAND T. E. notaire, 68 Bonaventure
NOURIE PIERRE, rentier, 16 av. Laviolette

O

Olivier Aimé, gentilhomme, 255 Notre-Dame
OLIVIER ARTHUR, avocat, 4 rés. 6 Alexandre
OGDEN, C. K., maître de poste, 18 des Casernes
Ouellet Victor, voyageur, 16 St Denis

P

Pagé Adolphe, meublier, 342 Notre-Dame
Pagé Charles, contracteur, 13 Champflour
Pagé Louis, commerçant, 65 Champflour
Pagé Napoléon, plâtrier, 52 St Olivier
Palais de justice, avenue Laviolette
PAILLÉ AVILA, hôtelier, Louisevillle ; voir annonce
Paillé Moïse, journalier, 114 Des Forges
Panneton André, journalier, Bureau
Panneton Dame Vve Aimé, épicerie, 98 St Philippe
Panneton Dame Vve Joseph, 38 Bonaventure
Panneton Delle Marie, épicerie, 107 St Roch

Panneton Denis, journalier, 43 Volontaire
Panneton Docithé, journalier, 29 St Denis
Panneton Emile, commis, 56 Champflour
PANNETON E. F. médecin, 50 Royale
PANNETON & SAUVAGEAU, marchands, 161 Notre-Dame
Panneton Francis, charpentier, 15 Ste Julie
PANNETON F- X. hôtelier, 56 Champflour
Panneton Gaspard, commis, 107 Notre-Dame
Panneton Hector, commis, 56 Champflour
Panneton Hercule. épicier. 28 Notre-Dame
Panneton Joseph, commis, 4 St. Jean
Panneton Louis, journalier, 135 Lejeune
Panneton Moïse, journalier, 29 St Denis
PANNETON P. ELIZÉE, gérant de la Banque d'Hochelaga. 141 Avenue Laviolette
Panneton Philippe, de Panneton & Sauvageau. 163 Notre-Dame
Panneton Zéphir, journalier, 100 St Roch
Paquet Augustin, laitier, 42 St Martin
Paquin Dame Vve Médard, 64 St Olivier
Paquin Eucharistе, épicier, 103 St Paul
Paquin Henri, commis, 103 St Paul
Paquin Johnny, charretier, 124 St Paul
PAQUIN L. D., avocat, 9 Av. Laviolette
Paquin Médard, journalier, 38 Hemlock
Paquin Pierre, journalier, 14 St. Honoré
Paquin William, tourneur, 61 Plaisante
Paré Dame Vve. Pierre, 32 Av. Laviolette
Paré Delle. Clémentine, modiste, 32 Av. Laviolette
PARENT ARTHUR, briqueleur, 44 Notre-Dame
Parent Arthur, sellier, 69 St Georges
Parent Barthélemi, fils, briqueleur, 69 St Georges
Parent Barthélemi, père, charretier, 49 St Georges
Parent Delle. Delphine, couturière, 49 St Georges
PARENT EDOUARD, contracteur, 44 Notre-Dame,
Parent François, menuisier, 199 St Roch
Parent François, menuisier, 150 St Roch
Parent J.-Bte, rentier, 8 Alexandre
Parent Joseph, journalier, 49 St Georges,
Parent Michel, barbier, 83 St Philippe
PARENT Révd. J. B., Ptre Vicaire Evêché, Bonaventure
Parent Richard, commis, 9 St Benoit
PARKIN E. Révd. 108 Desforges
Patterson H. G. Broom handle manuf. 5 Alexandre

Pat ou Hugh, opérateur, 63 Champflour
Pellerin Antoine, maison de pension, 28 Du Fleuve
Pellerin Ernest, menuisier, 44 St Denis
Pellerin F. X. Dame Vve, 9 St Martin
Pellerin Joseph, charretier, 28 Du Fleuve
Pellerin Philippe, charretier, 28 Du Fleuve
Pellerin Pierre, journalier, 145 St Roch
Pelletier Adolphe, fils, charretier, 12 Ste Julie
PELLETIER C., rentier, 115 Avenue Laviolette
Pelletier Dame Vve François, 68 St Paul
Pelletier David, maçon, 76 St Roch
Pelletier Delle Denise, épicerie, 68 St Paul
Pelletier Nazaire, commerçant, 68 St Charles
PENTLAND W. C., marchand de fleur et agt. d'assurance, rue Craig, rés. 20 St Louis ; voir annonce
Perreault Dame Vve Nazaire, 21 Ste Geneviève
Perreault Joseph, contre-maitre, 38 St Charles
Pepin Pierre, charretier, 138 St Roch
Pepin Samuel, commis, 28 Du Fleuve
Perron Adolphe, fils, journalier, 37 des Commissaires
Perron Adolphe, père, journalier, 37 des Commissaires
Perusse Athanase, marchand, 71 St Paul
Peterson Edouard, charretier, 21 St Philippe
Picard Alfred, commerçant, 101 Des Forges
Picard Basile, corroyeur, 4 St Olivier
Picard Pierre, conducteur, 50 Cartier
Piché Jean, maison de pension, 13 Desforges
Piché Joseph, cultivateur, 19 Ste Geneviève
Pierrette Raphaël, journalier, 112 St Philippe
Pinard Hector, boulanger, 16 St Olivier
PINTAL agent du dépôt, 65 Champflour
Pintal Jean, menuisier, 68 des Commissaires
PLAMONDON & CIE, Editeurs-propriétaires de l'*Electeur*, Québec ; voir annonce
Plamondon Léandre, 18 St Denis
Plamondon Maxime, tailleur, 18 St Antoine
Plamondon Pierre, orfèvre, 53 Ste Elizabeth
PLANTE CHARLES, hôtelier, Louiseville ; voir annonce
Pleau Delle Louise, couturière, 17 Ste Julie
Pleau Dominique, commis, 34 Des Forges
PLEAU EDOUARD, épicier, 34 Des Forges, rés. 123 St Georges ; voir annonce
PLEAU OCTAVE, comptable, 17 Ste Julie

Pleau Philippe, épicier, 88 av. Laviolette
Plouffe André, journalier, St Roch
Plouffe Maurice, journalier, 191 St Roch
Poirier Emile, agt moulin à coudre, 14 et 16 DeNoue
Poirier Olivier, commerçant, 14 DeNoue
Poirier Zoël, commerçant, 41 Champflour
Polette Dame Veuve, 16 St Honoré
Polette Hercule, 96 Bonaventure
POLETTE HON. JUGE ANTOINE, 29 Bonaventure
POLETTE LOUIS, étudiant en droit, 29 Bonaventure
Poliquin Georges, ingénieur, 22 St Martin
Porter David, agt. lumber Co. 46 du Fleuve
Pothier Dame Vve Olivier, 24 Ste Geneviève
POTHIER P. ELZÉAR, rentier, 19 Hart
Pothier Isidore, entrepreneur, 24 Ste Geneviève
Pothier Joseph, rentier, 46 St Philippe
Pothier Louis, fils, briquelenr, 65 Desforges
Pothier Louis, père, briqueleur, 77 Desforges
Pothier Louis, menuisier, 71 Volontaire
Pothier Uldoric, marchand de chaussures, 184 Notre-Dame, rés. 81 Volontaire
Poulin Joseph, journalier, 89 Ste Julie
Poussière Athanase, journalier, 121 St Roch
Pratte Zéphirin, foreman, 65 Desforges
Précourt Alex., commis, 35 St Paul
Précourt Alexis, journalier, 3 St Paul
Précourt Louis, commis, 66 St Philippe
Pronqvost Dame Vve Auguste, 22 Ste Geneviève
Pronovost Onésime, journalier, 15 St Sévère
Pronovost Gilbert, chasseur, 11 Haut-Boc
Pronovost Onèsime, peintre, 2 St Antoine
Pronovost Pierre, journalier, 27 St Philippe
PRINCE CHARLES, photographe, 188 Notr -Dame ; voir annonce
Prison des Trois-Rivières, W. E. Ginnis, géolier, St François-Xavier
Proulx Marcel, journalier, 15, St Sévère
Provost Antoine, foreman, 160 Bonaventure

R

Racette Adolphe, cultivateur, 30 St Olivier,
Racette Louis, forgeron, 5 Ste Julie

UNIVERSITY OF WINDSOR LIBRARY

Raiche Demoiselle, modiste, 260 Notre-Dame
Rancour Ovide, commerçant, 231 St Roch
Raymond Charles, journalier, 36 François-Xavier
Raymond David, journalier, 57 St Philippe
Rémillard Adam, machiniste, 27 St Georges
Rémillard Edmond, teneur de livres, 18 St Georges
RÉMILLARD FLAVIEN, de Rémillard & fils, marchand de poëles, charrues etc. 18 St Georges
Rémillard Joseph, 18 St Georges
Rémillard Noé commerçant, 242 Notre-Dame
Rémillard Rémi, de Rémillard & fils, 18 St Georges
RÉMILLARD & FILS, machiniste, prop. d'une fonderie et magasin général de poëles, charrues etc. etc., 29, 33 et 35 St Georges ; voir annonce
Renick James, batelier, 28 Hertel
REYNAR JOSEPH, lumber merchant, Notre-Dame
Rheault Philippe, commis, 34 St Olivier
RHEAULT REVD. L. S. Ptre Curé, Evêché, Bonaventure
Ricard Adolphe, de Ricard & frère, 47 St Georges
Ricard A. & D. épiciers, 28 Badeaux
Ricard Dame Vve 49 St Denis
Ricard Désiré, épicier, 30 Badeaux
Ricard Edmond, menuisier, 6 St Sévère
Ricard Edouard, commerçant, 82 St Georges
Ricard L. O. commerçant, 13 St Joseph
Richard Dame Vve Etienne, 75 Royale
Richard Dame Vve Benoni, épicier, 45 Hertel
Richard Oct. journalier, 75 Royale
Richard Xavier, journalier, 26 Hemlock
Richardson Albert, tourneur de bobine, 1 St Prosper
Richardson Dame George, 1 St Prosper
Richardson Johnny, tourneur de bobines, 1 St Prosper
Richardson Mary, commis, 5 St Paul
Richardson Thomas, arrimeur, 7 St Benoit
Richer Laflèche Charles, journalier, 15 Niverville
Rickaby Dame Théophile, 233 Notre-Dame
RIENDEAU JOSEPH, prop. Grand Vatel, Rue St Jacques, Montréal ; voir annonce
Ringuette Amable, fils, mag. de fruits, 8 marché
Ringuette Amable, fils, charretier, 26 Bureau
Ringuette Amable, père, commerçant, 26 Bureau
Ringuette Achille, commis, 26 Bureau
Ringuette Elie, charretier, 27 Bureau

Riopel Joseph, journalier, 8 St Denis
Rioux Joseph, charpentier, 42 Niverville
RITCHIE ARTHUR D. lumber merchant, 52 Notre-Dame, et bureau des Casernes ; voir annonce.
RITCHIE FRED. N. gentleman, Landsdowne Farm, St Anne de la Pérade
RITCHIE WILLIAM, lumber merchant, Rue Neuve
Ritter John Ulric, rentier, 101 St F. Xavier
Rivard Ambroise, journalier, 7 St Julie
Rivard Dame, Georges, maison de pension, St Sévère
Rivard Dame Vve Ildoric, 68 St F. Xavier,
Rivard Dame Vve 40 St Olivier
Rivard Delle Laura, modiste, 68 St F. Xavier
Rivard Ephrem, journalier, 136 St Roch
Rivard Joseph, journalier, 7 St Julie
Rivard Narcisse, commis, 68 St François-Xavier
Rivard Napoléon, 34 Hemlock
Robert Alphonse, journalier, 108 St Philippe
Robert Amable, journalier, 332 Notre-Dame
Robert David, menuisier, 193 St Roch
Robert Elzéar, journalier, 53 Plaisante
Robert Etienne, menuisier, 195 St Roch
Robert Henri, journalier, 92 Bureau
Robert Honoré, commerçant, 105 St Georges
Robert Joseph, barbier, 3 Du Platon
Robert Moïse, journalier, 334 Notre-Dame
Robert Napoléon, journalier, 163 St Roch
Robert Thomas, foreman, 77 St Frs-Xavier
Robert Xavier, boulanger, 25 Bureau
Robichon Louis, peintre-décorateur, 36 Royale
ROBICHON N. TREFFLÉ, marchand de fer, 17 et 19 Des Forges
Robichon Pierre, ingénieur à l'aqueduc, Pont St Maurice
Robichon Thomas, bourgeois, 106 Des Forges
Robitaille Dame Vve Louis, 196 Notre-Dame
Robitaille Georges W. conducteur, 58 Bureau
Robitaille James, boulanger, 70 Niverville
ROCHELEAU E. A. marchand, 165 Notre-Dame, rés. 85 av. Laviolette
ROCHELEAU FERDINAND, comptable Banque Hochelaga, 8 Du Platon
ROCHELEAU FRANCIS, Inspecteur des poids et mesures, 8 Du Platon

Rocheleau Maxime, culler, 87 St Georges
Rocheleau Ovide, chef de police, 264 Notre-Dame
Rocheleau P. H, tailleur, 49 Du Platon, rés. 6 René
Rocheleau Wilb. commis, 8 Du Platon
Rockray John, ingénieur, 338 Notre-Dame
RODGERS G. C. contracteur, 46 Du Fleuve
Romain Magloire, journalier, 274 Notre-Dame
Romain Octave, mégissier, 26 Niverville
Romain Siméon, mégissier, 26 Niverville
Romain Théophile, mégissier, 26 Niverville
Rondeau Dame Vve Baptiste, 19 St Denis
Rondeau Dame Vve Joseph, 112 Bureau
Rondeau Charles, journalier, 110 Bureau
Rondeau Joseph, journalier, 112 Bureau
ROSS, RITCHIE & CO lumber merchant, Bureau 3 rue des Pins
Ross Alex. journalier, 46 St Paul
Ross Hercule, journalier, 44 St Paul
Ross Edouard, entrepreneur, 26 Notre-Dame
Rouillard Charles, journalier, 101 St Paul
Rouillard François, journalier 101 St Paul
Rousseau Dominique, journalier, 96 Ste Marguerite
Rousseau J. C., épicier, 54 & 56 rés. 58 Desforges
ROUSSEAU EDMOND, journaliste. 50 du Platon
Roy Francis, magasin de 10 cents, 172 Notre-Dame, rés. 80 St Charles
Roy Joseph, journalier, 259 Notre-Dame
Roy Sinaïe, charretier, 23 St Denis
Roy Walter, commis, 80 St Charles
RYAN JOHN, encanteur et marchand à commission, 202, 204, 212, rés. 210 Notre-Dame ; voir annonce

S

Samson Ambroise, charpentier, 10 St Prosper
Samson Dlle Joséphine, couturière, 10 St Sévère
Samson Elzéar, constructeur, 21 St Prosper
Samson Johnny, machiniste, 10 St Sévère
Samson Philippe, employé du Q. M. O. & O. 20 St Prosper
SARASIN EUSÈBE, ass. Sec. Trésorier, de la Corporation des Trois-Rivières, 48 St Philippe
Sarasin F. X. commis, 9 Badeaux
Sarasin Norbert, charretier, 41 St Elizabeth

SARASIN PRIME, épicier, mag. 7 rés. 9 Badeaux
Sarasin Philippe, charretier, 41 St Elizabeth
Sauvageau Augustin, ouvrier, 164 St Roch
Sauvageau Calixte, journalier, 36 St Georges
Sauvageau Joseph, marchand, 61 Niverville
Sauvageau Philippe, typographe, 28 Plaisante
Savard Amable, charretier, 48 St Georges
Savard Charles, journalier, 9 Ste Julie
Savard Honoré, charretier, 41 St Georges
Savard Jérémie, boucher, No 117 Des Forges
Sawyer Cléophas, barbier, 109 St Roch
Sawyer Gaudias, mouleur, 109 St Roch
Sawyer John, mouleur, 6 St Roch
Sawyer Roch, mouleur, 106 St Roch
SAWYER SAMUEL, de Viger & Sawyer, 109 et 111 St Roch
Schmouth Honoré, cordonnier, 133 Bonaventure
Scougall Walter, Agent. 8 du Château
SEMINAIRE DES TROIS-RIVIERES, Révd. Louis Richard Sup. avenue Laviolette
Sébastien Edouard, mégissier, 42 Ste Geneviève
Sévigny David, cordonnier, 77 St Georges
Sévigny Dame Veuve Etienne, 77 St Georges
Sévigny Xavier, journalier, 29 Bureau
SIEGEL JOHN, manufacturier de gants, rés. 4 Platon
Sigman Ludger, journalier, 65 Niverville
SIMARD ARTHUR, manufacturier de cadres, moulures. 1662 rue Notre-Dame Montréal ; voir annonce
Simard Louis, charpentier, 29 St Olivier
Simoneau Jean-Bte, journalier, 237 St Roch
Sinclair Alfred, constructeur de moulins, 205 St Roch
SINGER MANUFACTURING Co., J. Bte. GIROUX, agent, 181 Notre-Dame : voir annonce
Sinxter David, journalier, 45 St Denis
Sinxter Georges, journalier, 90 Bonaventure
Sinxter Johnny, journalier, 113 St Paul
Sinxter Honoré, journalier, 16 Hemlock
Siouï David, journalier, 18 Ste Marie
Sirois Elzéar, journalier, 64
SOCIÉTÉ STE CÉCILE, C. D. HEBERT prés., 18 Alexandre
SPÉNARD C. N., rentier, 62 Bonaventure
Spénard Joseph, journalier, 80 St Philippe
Soucy Paschal, foreman, Ste Marie
Stanley David, planeur, 39 St Paul

Pentures

—A—

RESSORT

—POUR—

Portes d'églises

Et autres *Edifices publics.*

S'ouvrant des deux côtés ou que d'un seul côté.

Le soussigné est seul

Agent

A

Montréal

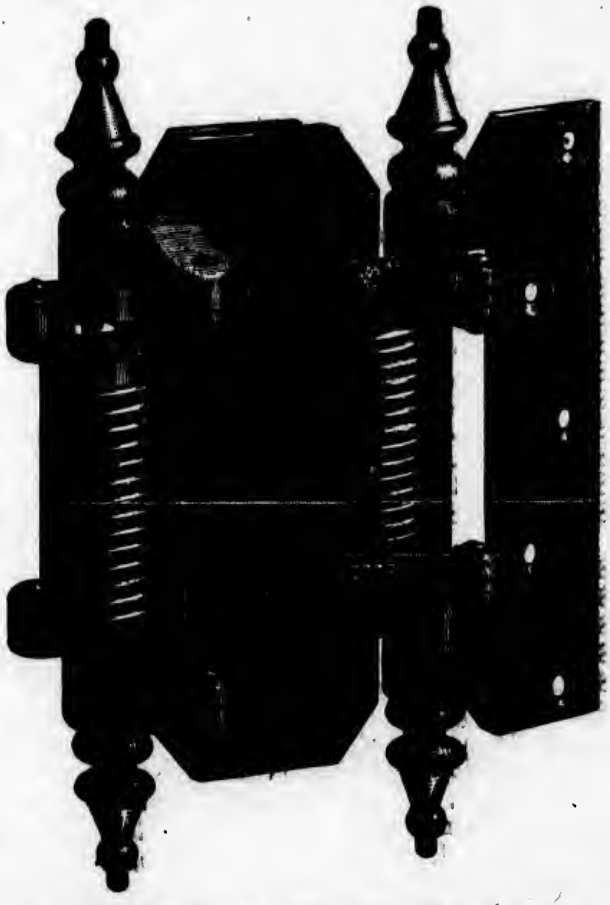

Poeles de Cuisine et de Passage

—A BOIS ET A CHARBON—

Palais à Rouleau pour Tapis,

Presses a Fruits,

Moulins nouveaux à couper la viande,

COUTELLERIE fine, SERRURES recommandables, etc.

Chez **L. J. A. SURVEYER,**

188, Rue Notre-Dame,

MONTREAL.

Stanley James, journalier, 59 St Paul
Stanley Henry, journalier, St Paul
Stanley Robert, journalier, 118 St Paul
St. Arnaud Eusèbe, journalier, 16 St François Xavier
St Arnaud Ernest, journalier, 53 St Paul
St Arnaud Nazaire, journalier, 31 Niverville
St Arnaud Pierre, journalier, 98 Bonaventure
Station de Police. Rue Champlain; O. Rocheleau, chef
St Hilaire Barthélemy, ouvrier, 221 St Martin
Stephen Dame Francis, 197 St Roch
St Hilaire François, journalier, 41 Hertel
ST JAMES HOTEL, 46 Fleuve, JOS. DUFRESNE. Prop.
St-Onge Ephrem, 30 St Denis
St Pierre Alfred, ingénieur, 2 Hemlock
St Pierre Antoine, fils, constructeur de moulins, 2 Hemlock
St Pierre Antoine, père, journalier, 2 Hemlock
ST. PIERRE BOROMÉE, Asst. Mtre de Poste, 205 Notre-Dame
St Pierre Charles, Ingénieur, 2 Hemlock
St Pierre Didace, gardien du Cimetière catholique, Côteau St Louis
St Pierre Joseph, journalier, 61 Hertel
ST PIERRE PIERRE, gantier, 54 Du Fleuve
St Pierre Prosper, journalier, 80 Plaisante
St Pierre Raphaël, menuisier, 10 Royale
St Pierre Théodule, rentier, 21 Ste Julie
St Pierre Vigile, journalier, 124 des Forges
Sulte Dame Vve Benjamin, 110 Plaisante
SURVEYER L. J. A., marchand de nouveautés en ferronnerie, 188 Rue Notre-Dame Montréal ; voir annonce vis-à-vis.
Sweezy Alexander, Lumberman, 32 Ste Geneviève

T

TAPIN F. X. marchand de meubles, magasin coin des Forges et Badeaux, rés. coin Niverville et Royale ; voir annonce
Taylor Dame Veuve Jacob, 109 St-Paul
Taylor Jacob fils, journalier, 106 St-Paul
Teasdale Alphonse, boucher, rés. 37 St-Roch
Teasdale C. I. N. commis-marchand, 58 St-Georges
Teasdale Ephrem, boucher, 124 St-Roch
Théreau Ludger fils, journalier 23 Hertel
Théreau Ludger père, journalier 17½ Hertel
Théreau Nicolas, rentier 23 Badeaux

UNIVERSITY OF TORONTO LIBRARY

Louis Dusseault

BOUCHER

ETAL NO. 24

(Marché à la Viande)

TROIS-RIVIERES

—:o:—

Tient constamment à son Etal la meilleure qualité de Bœuf, Lard, Veau, Mouton, etc., qu'il offre en vente à des

BAS PRIX SANS PRÉCÉDENTS

Il sollicite une Visite

Ls. G. Labarre

19, Av. LAVIOLETTE, TROIS-RIVIERES

—:o:—

Inspecteur en Chef des Licences

—o—

AGENT de la Compagnie d'Assurance *HARTFORD* contre le Feu pour les comtés de NICOLET et ST. MAURICE

AGENT de la Compagnie d'Assurance sur la Vie *ÆTNA*.

Etal de Boucher

—o—

Charles Gauthier

No. 56, HALLE DU MARCHE

TROIS-RIVIERES

—o—

Assortiment complet de viandes de choix :

BŒUF, LARD, VEAU, MOUTON, Etc., Etc.

Service ponctuel et prix modérés.

On est prié de faire une visite

Tessier Adélard, agent 146 Bonaventure
Tessier Elisée, journalier, 20 Hemlock
Tessier Pierre, journalier, 20 Hemlock
Thérien Adeline, commerçante, 4 St Benoit
Thérien Dame Veuve Jos, commerçante, 4 St Benoit
Thérien Honoré, Epicier, 40 des Forges
THÉRIEN H. E. M. D., 47 av Laviolette
THÉROUX et THÉROUX, Manufacturier de cigares. Arthabaskaville ; voir annonce
Thibeault Adolphe, menuisier, 94 Bureau
Thibeault Dame Veuve Hubert, 5 l'Evêque
Thibeault Delle Philomène, modiste, 5 l'Evêque
Thibeault Joseph, commis, 27 St Philippe
Thibeault Louis, cordonnier, 9 St François-Xavier
Thibeault Sévère, charpentier, 22 Ste Geneviève
Thibeault Xavier, peintre, 5 l'Evêque
Thibodeau Alfred, sellier, 92 St Georges
Thibodeau David, menuisier, 92 St Georges
Thivierge Alex. journalier, 91 St Paul
Thivierge Côme, sellier, boutique, 5 St Georges, rés. 120 Du Fleuve
Thivierge Eugène, journalier, 95 St Paul
Thivierge Dame Veuve Joseph, 100 St Philippe
Thivierge Dame Veuve Philippe, 291 Notre-Dame
Thivierge J. Bte, sellier, coin des rues St Georges et Notre-Dame
Thivierge Pierre, journalier, 41 des Commissaires
Thivierge Zéphirin, journalier, 91 St Paul
Thompson Joseph, teneur de livres, 235 Notre-Dame
Three-Rivers Gas Co. rue St Roch
Toupin Chs., journalier, 33 St Roch
Toupin Dame Veuve Joseph, 34 Hertel
Toupin Dame Vve Marguerite, St Pierre
Toupin Joseph, journalier, 183 St Roch
Toupin Paul, commis, 34 Hertel
TOURIGNY F. S., avocat, bureau 3 Alexandre
Tousignant Elie, foreman, 40 Av. Laviolette
Trenaman Dlles, confectionary, 126 Notre-Dame, rés. 124 Notre-Dame
TRENAMAN SAM., agt. C. Exp. Co., Bur. 126, rés. 124 Notre-Dame
TREPANIER HECTOR, notaire, 50 du Platon
TREPANIER ISIDORE, Marchand, mag. 152 Notre-Dame, rés. 20 Niverville

Trottier Edem, forgeron, 13 & 15 St Roch
TROTTIER Ernest, écrivain à la Corporation, 32 Niverville
Trottier Johnny, commis, 15 St Roch
Trottier Joseph, teneur de livres, 48 St Roch
Trottier Louis, forgeron, 13 St Roch
Trottier Thomas, voiturier, 13 St Roch
Trottier Zoël, journalier, 35 St Philippe
TRUDEL ALBERT, médecin vétérinaire, bureau 190 Notre-Dame, rés. 28 du Fleuve
Trudel Dame Vve. Adolphe, 14 St Prosper
Trudel Dame Vve Benjamin, 30 Chemin Ste Marguerite
Trudel Elie, faiseur de fuseaux, 32 St Pierre
Trudel Emile, commis
TRUDEL GEDEON, journalier, 108 St Paul
TRUDEL FERDINAND, 14 St Prosper
TURCOTTE ALBERT, notaire, 111 Av. Laviolette: voir annonce
Turcotte Dame Vve Chs. Edouard, 60, Du Fleuve
Turcotte Dame Vve. Docteur L., 36 Av. Laviolette
Turcotte Dame Vve. J. E., 6 Boulevard
Turcotte Edmond, sellier, 272 Notre-Dame
Turcotte Eusèbe, maison de pension, 272 Notre-Dame
TURCOTTE F. X., Dép. Greffiier de la Paix, 14 Royale
TURCOTTE Hon. ARTHUR, M. P. P., Mont Sablon
Turcotte Irénée, commis, 272 Notre-Dame
TURCOTTE & PAQUIN, avocats, bureau 33 Av. Laviolette
Turgeon Edouard, peintre, 23 Haut-Boc

U

UNION BANK, 32 rue du Platon, Gérant G. H. Henshaw: voir annonce
UNION MUSICALE, 86 du Fleuve, R. S. Cooke, Prés.

V

Vadeboncœur Adélard, journalier, 20 Plaisante
Vadeboncœur Benjamin, charretier, 56 Plaisante
VADEBONCŒUR CHARLES, maitre-menuisier, 83 Bonaventure
Vadeboncœur Joseph, menuisier, 113 Des Forges
Vadeboncœur Louis, journalier, 43 Niverville
Vadeboncœur, Louis, journalier, 95 Des Forges

Vaillancourt Jean, menuisier, 72 St Philippe
Vallée Dominique, horloger, atelier, 34 rés. 87 Des Forges ; voir annonce
Vallée Dominique, cordonnier, 91 Des Forges
Vallée Ben., horloger, 87 Des Forges
Vallée Philippe, horloger, 87 Des Forges
VALENTINE C & FILS, marchand de cuir, 32 des Forges
VALENTINE FROBY, de Valentine C. & Fils, 54 du Fleuve
Valentine Dame Veuve Charles, 107 av. Laviolette
Valentine, Harvy, commis, 107 av. Laviolette
Vallières Alphonse, marchand de chaussures, 68 du Fleuve
VALLIERES, HENRY B. avocat, 6 Boulevard
Vallières Pierre, marchand de chaussures, 41 et 43 du Platon
VANASSE P. B. gentilhomme, 170 Bonaventure
Veillet Alfred, cordonnier, 6 Célina
VEILLET CASIMIR, hôtelier, coin des rues Badeaux et des Forges rés. 69 Bonaventure
Veillet Grégoire, foreman, 66 Plaisante
Veillet Ferdinand, tourneur, 163 Bonaventure
Veillet Joseph, journalier, 42 St Olivier
Veillet Jos., journalier, 15 Ste Marie
Veillet Louis, journalier, 15 Ste Marie
Veilleux Georges, journalier, 8 St Honoré
Vermette Thoophile, journalier, 51 St Paul
Vermette Xavier, fils journalier, 51 St Paul
Vermette Xavier, père, journalier, 51 St Paul
Verrette Alfred, journalier, 27 St Paul
VERRETTE ARTHUR, entrepreneur, 11 Ste Anne
Verrette Georges, mégissier, 48 Ste Geneviève
Verrette Olivier, ingénieur, 29 & 31 St Paul
Verrette Pierre, voyageur, 42 St Denis
VEZINA P. EDOUARD, écrivain, 58 St François-Xavier
Vézina Ferdinand, charpentier, 24 chemin Ste Marguerite
Vézina Joseph, journalier, 42 Hemlock
Vézina Désiré, journalier, rue St Denis
Vézina William, charretier, 19 St Prosper
VIDAL ALPHONSE, plâtrier, 6 St Antoine
Vidal Zéphirin Dame Vve, 6 St Antoine
Viger Adjutor, mouleur, 44 St Philippe
Viger Cléophas, fils, mouleur, 44 St Philippe
Viger Cléophas, père, de Viger & Sawyer, 44 St Philippe
Viger Siméon, clerc, 44 St Philippe

UNIVERSITY OF TORONTO LIBRARY

VIGER & SAWYER, fonderie des Trois-Rivières, 287 Notre-Dame : voir annonce

W

Wallace Dame W. modiste, 22 St François-Xavier
Wallace W. rentier, 22 St François-Xavier
WARNEKE LOUIS, gardien de l'Hôtel-de-Ville, Alexandre
Wellard Alfred, typographe, 6 Ste Philippe
Welsh Nicholas, Road-Master, 7 Ste Louise
Welsh W. W. Book-keeper, 41 Notre Dame
Wilbrenner, J. O. commerçant, 22 St Olivier
WILLIAMS RICHARD W. de Hoerner & Williams, 71 St François-Xavier
WILSON JAMES, consul Américain, St James Hotel 46 Du Fleuve
Wineur François, journalier, 59 St Philippe
Wolfred Arthur, journalier, 68 Niverville
Wurtele Dame Veuve R. H. 50 Notre-Dame

Y

Young Albert, journalier, 43 St Paul
Young James, commerçant de bois, 1 des Champs
Young Thomas, A. school-master, rés. 34, school 32 av. Laviolette

Z

Zaste Dame Vve André, 89 St Georges

Banlieue

Bellemare Paul. cult.
Blais Calixte, cultivateur
Camirand Pierre, cultivateur
Chaîné Paul forgeron
Cloutier Hormidas, cultivateur
Dufresne Georges, B. cultiv.
Dufresne Godfroy, cultivateur
Dufresne Hubert, cultivateur
Dostaler Thomas, cultivateur
Duval Oliva, cultivateur
Gélinas Maxime, cultivateur
Girard Honoré, journalier
Girard Napoléon, cultivateur
Julien Joseph, cultivateur
Julien Louis, cultivateur
Lacerte Désiré, cultivateur

Banlieue—(Suite)

Lacerte Honora, cultivateur
Lamy Alex, cultivateur
Levasseur Louis, cultivateur
Lottinville Joseph, cultivateur
Morin Ambroise, cultivateur
Panneton Sévère, cultivateur
Pothier Aurèle, cultivateur
Pothier Honoré, cultivateur
Pratte Louis, cultivateur
Pratte Wilbrod, cultivateur
St. Pierre Albert, cultivateur
St. Pierre Joseph, cultivateur
St. Pierre Joseph, menuisier

Chemin Ste-Marguerite

Alarie Eucharistе, cultivateur
Beaudry Théodore, cultivateur
Beaudry William, cultivateur
Bettez Fréderick, cultivateur
Bettez Honoré, cultivateur
Bisson Hector, cultivateur
Chamberlan Henri, journalier
Dostalaire Joseph, cultivateur
Dufresne Adolphe, cultivateur
Garceau Zéphirin, cultivateur
Ginnis Richard, cultivateur
Girard Louis, cultivateur
Gouin Olivier, cultivateur
Gouin Philippe, cultivateur
Grenier Eugène, cultivateur
Milette André, prop du moulin à farine
Milette Charles, cultivateur
Moreau Joseph, cultivateur
Panneton Joseph, cultivateur
Panneton Joseph Hilaire, cult.
Panneton Treflé, cultivateur
Parent Barthélemy, cultivateur
Poulin Irénée, journalier
Toussignant Louis, cultivateur

Isle Baptist.

Allard Louis, journalier
Baribeault Hercule, foreman
Béchard Elzéar, limeur
Belle-Isle Adolphe, journalier
Bellemare Etienne, journalier
Bois Charles, journalier,
Boisvin Alexis, journalier
Boisvin Auguste, journalier
Bouchard Etienne, journalier
CORBEILLE GELAS, forgeron
Courtois Onésime, gardien de chenaux
Dargis Joseph, journalier
Dauphinais Hercule, journalier
Desilets Maxime, journalier
Gagnon Joseph, journalier
Girardeau Johnny, journalier
Johnson Andrew, charpentier
Lacroix Louis, ingénieur
Lamarre Charles, journalier
Lessard Samuel, journalier
Perkins B. F. millwright
Perreault Joseph, journalier
Perrault Philias, journalier
Raymond Joseph, journalier
Richardson Johnny, culler
Robert Louis, charpentier
Sicard Olivier, journalier
St Arnaud Onésime, journalier
St Pierre Joseph, limeur
St Pierre Louis, journalier
Tremblay Joseph, journalier
Tremblay P. journalier

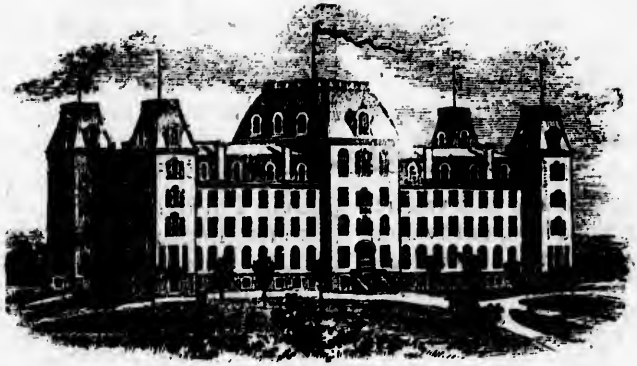

SEMINAIRE St. JOSEPH

LES TROIS-RIVIERES

Le Séminaire des Trois-Rivières fut fondé en 1860 par Sa Grandeur Mgr. Thomas Cooke et l'Hon. J. E. Turcotte. Il fut incorporé par un acte de la législature sanctionné le 19 Mai 1860, et sa charte d'incorporation fut amendée le 28 Janvier 1874. Le 19 Mars de la même année, S. G. Mgr. La Flèche érigeait canoniquement le Séminaire des Trois-Rivières en Séminaire diocésain. Le petit Séminaire est affilié à l'Université Laval depuis l'année 1863.

Le nouveau Séminaire est une grande et belle bâtisse à quatre étages de 220 pieds de long sur 60 de large. Situé à une petite distance du Saint-Laurent et du Saint-Maurice sur un vaste terrain élevé et salubre, entouré de jardins, et d'une cour de récréation avec gymnase et jeu de paume, il offre aux élèves un séjour des plus agréables.

PROSPECTUS

LE GRAND SEMINAIRE

L'enseiguement du Grand Séminaire embrasse la Théologie morale, la Théologie dogmatique, la Liturgie, l'Etude de l'Ecriture Sainte, du Droit Canon, de l'Histoire ecclésiastique, etc.

Les directeurs de la maison sont heureux d'annoncer qu'à l'avenir l'enseignement théologique sera donné à leurs élèves par trois éminents professeurs de la Compagnie de Jésus, le Rév. P. François Génévrier, professeur de Théologie Morale, et le Rév. P. François Ory, professeur de Théologie dogmatique et le Rév. P. Fade, professeur de Droit Canonique, d'Ecriture Sainte et d'Histoire ecclésiastique. La direction des Ecclésiastiques, restera comme par le passé, entre les mains des prêtres du Séminaire.

Le prix de la pension et de l'enseignement est de $100 par année, strictement payable d'avance par quartier de $25.00.

Pour un lit garni et nécessaire de toilette par année.....				$10.00
Pour le lavage et le raccommodage.....	"	"	.....	10.00
Pour le luminaire.....	"	"	.....	4.00
Pour l'abonnement du médecin.....	"	"	.....	2.00

Les livres sont à la charge des Séminaristes.

LE PETIT SEMINAIRE

COURS D'ÉTUDE

I. Le cours d'études se divise en deux sections, le cours classique et le cours de commerce. Dans les deux cours la religion sert de base à l'enseignement.

II. Le Cours Classique embrasse l'étude des langues latine, grecque, française et anglaise, de la Littérature, de l'Histoire et de la Géographie, de la Philosophie, des Mathématiques pures et

appliquées et des sciences naturelles, en un mot de tout ce qui prépare aux carrières libérales.

Le Cours Classique est divisé en six classes : Quatrième ou Eléments et syntaxe, Troisième ou Méthode et Versification, Belles-Lettres, Rhétorique, Première année et Seconde année de Philosophie.

NOTA.—Pour entrer au Cours Classique il faut pouvoir subir un examen satisfaisant sur le Français et l'Anglais, sur l'analyse grammaticale et l'analyse logique de la langue française, sur la Géographie, l'Histoire Sainte et l'Histoire du Canada, et sur toutes les matières qui font l'objet d'un bon cours de commerce.

III. Le *Cours commercial* comprend l'étude des langues française et anglaise, de l'Arithmétique, de la Tenue des Livres, de l'Histoire, de la Géographie, du Dessin, de la Calligraphie, et de toutes les matières qui préparent aux carrières commerciales. Ce cours se fait régulièrement en trois ans. Il peut se faire en plus ou moins de temps, suivant les dispositions et les connaissances déjà acquises de l'élève. Il se divise en trois classes qui, à cause des relations intimes qu'elles ont avec les classes du cours Classique, s'appellent Septième, Sixième et Cinquième. Il y a de plus une classe préparatoire ou Huitième, pour les élèves qui ne sont pas suffisamment préparés.

Les élèves du cours Commercial sont initiés aux opérations des Banques par le moyen d'une Banque établie dans la maison même, et dans laquelle ils font journellement les transactions qu'ils devront faire plus tard dans ces sortes d'institutions

NOTA.—Pour entrer au cours Commercial (en Septième) il faut que l'élève puisse écrire facilement à la dictée, qu'il fasse preuve d'une connaissance suffisante des éléments de la grammaire française, des premières règles de l'Arithmétique, et de la Geographie élémentaire.

Pour être admis en Huitième il faut au moins que l'élève sache lire et écrire, et qu'il puisse opérer sur les quatre règles simples de l'Arithmétique.

La plupart des Séminaires et des Colléges de la Province ont adopté aujourd'hui la division du cours d'étude en cours classique et en cours commercial. Cette distinction offre de si grands avantages que les directeurs de ce Séminaire ont cru devoir l'adopter eux-mêmes il y a plusieurs années. Il ne sera peut-être pas inutile de résumer ici quelques-unes des raisons qui militent en faveur de ce système qui ne diffèrent de l'ancien que par une distribution différente de matières dans le plan général du cours d'études.

Cette disposition a l'avantage : 1o de faciliter l'accès aux carrières commerciales ou industrielles pour un trés-grand nombre d'élèves qui n'y pourraient pas parvenir sans cela, 2o de rendre profitables les deux ou trois premières années de collége après lesquelles près de la moitié des élèves sont forcés pour diverses raisons de discontinuer leurs études, 3o de donner à ceux qui continuent leur cours, les connaissances pratiques dont ils ne sauraient se passer plus tard, 4o de rendre le classement des élèves plus facile et plus avantageux à leur entrée au collége, 5o de donner aux parents et aux directeurs de la maison le temps convenable pour juger de l'opportunité qu'il y a pour l'enfant de faire son cours classique, 6o de permettre à plusieurs jeunes gens de talents qui ont terminé ailleurs leurs cours commercial de compléter en six ans leur cours classique qu'ils n'oseraient entreprendre sans cela

Enfin cette organisation ne nuit en rien à la force des études classiques qu'elle favorise au contraire, en affermissant les élèves dans l'étude de la langue maternelle et des langues vivantes, avant de les livrer à l'étude plus difficile des langues mortes.

Elle n'augmente pas non plus la durée du cours d'études, qu'elle diminue au contraire d'une et même de deux années pour un grand nombres d'élèves bien préparés d'avance dans de bonnes écoles.

CONDITIONS

Les élèves qui viennent d'un autre établissement doivent fournir un certificat de bonne conduite.

Les enfants incorrigibles et ceux dont les exemples ou les discours seraient dangereux pour leurs condisciples, seront remis à leurs parents.

Aucun livre, journal, brochure ou pamplet ne doit être lu par les élèves sans l'autorisation du Directeur, qui peut aussi examiner leurs lettres, s'il le juge à propos.

Tout élève doit avoir et porter constamment le costume du Séminaire, lequel consiste en un long habit noir (*à taille*) avec ceinture verte, pantalons noirs et casquette de même couleur. Aucun élève ne sera autorisé à porter un autre habit durant le cours de l'année scolaire.

Chaque élève se pourvoiera de son couvert à table et des effets nécessaires au coucher, s'il n'a pris des arrangements à ce sujet avec le Procureur de la maison.

La sortie des élèves en ville peut être autorisée les mardis et jeudis, à partir de midi jusqu'à cinq heures du soir, (six heures en été).

Cette sortie ne peut avoir lieu qu'avec les membres de la famille de l'élève, et ces derniers doivent l'accompagner au retour.

Les parents sont priés de ne se présenter au parloir pour voir les élèves qu'aux heures de récréations, le parloir étant interdit aux élèves pendant les heures d'étude et de classe, et surtout pendant les exercices de piété.

Pendant le courant de l'année scolaire, les élèves ne sont autorisés à aller dans leur famille que pour des raisons vraiment graves ; leur intérêt bien entendu et le bon ordre de l'établissement s'opposent à toute sortie qui ne serait pas dans ces conditions. Le certificat du médecin de la maison est toujours exigé pour de telles absences.

L'année académique se divise en deux périodes de cinq mois chacune.

A la clôture de chaque période, vers la fin de Janvier et de Juin, il y a un examen général, à la suite duquel les parents reçoivent un rapport fidèle de la conduite, de l'application et des progrès de leurs enfants.

Les vacances annuelles s'ouvrent vers le premier Juillet et se terminent dans la première semaine de Septembre.

PRIX

Les paiements se font par quartiers scolaires : Le premier quartier, à l'ouverture des classes ; le second, le 15 Novembre : le troisième, le 1er Février ; le dernier, le 15 Avril.

N. B.—Strictement payable d'avance.

Internes pensionnaires	$80 00
" non pensionnaires	24 00
Externes étudiant au Séminaire	18 00
Externes	12 00
Le lit et sa garniture	8 00
" sans garniture	2 50
Usage d'une couchette	1 00
Le blanchissage et racommodage	10 00
L'abonnement du médecin	2 00
Musique instrumentale	20 00
Dessin (*)	6 00
Télégraphie	5 00
Sténographie	2 00

Aucun élève ne sera admis comme externe à moins qu'il ne soit des Trois-Rivières.

Dans le cas d'absence ou d'entrée tardive à l'ouverture des classes, il n'y a aucune déduction ou remise faite aux élèves pensionnaires pour les absences au-dessous de quinze jours.

Pour les autres élèves, il n'y a point de déduction ni de remise pour absence moindre d'un demi-quartier.

Les élèves malades sont traités à l'hôpital intérieur du Séminaire à raison de 20 centins par jour pour les pensionnaires et de 40 centins pour les quart-pensionnaires.

Tout dommage causé par un élève à l'ameublement ou à la propriété du Séminaire sera chargé à son compte.

Les livres classiques et autres fournitures sont vendus au Séminaire moyennant argent comptant. Aucun compte n'est ouvert à cet effet dans les livres de la librairie du Séminaire à moins que les arrérages de l'année précédente n'aient été payés.

(*) N. B.—Le Dessin est matière de classe et n'entraîne aucun extra dans le Cours Commercial.

PERSONNEL DU SEMINAIRE DES TROIS-RIVIERES

—o—

1883-84

—o—

Révd. Louis Richard Supérieur et Procureur
" Jean-Baptiste Comeau, Directeur du petit-séminaire
" Napoléon Caron, Professeur de Belles-Lettres
" Hermile Baril, Directeur du Grand Séminaire
" Raymond Caisse, Préfet des études
" Henri Chapedelaine, Professeur de troisième
" Télesphore Laflèche, Professeur de Philosophie
" Alfred Lebrun, Professeur d'Histoire
" Julien Richard, Professeur de Mathématiques
" Eugène Mayrand, ass. Procureur et économe
" Athanase Biron, Professeur de Rhétorique
" Ludger Tourigny, Professeur de Quatrième

ÉLÈVES DU GRAND SÉMINAIRE.

Messieurs : Barden John, Providence, R. I.
Barry John, Cleveland, Ohio
Béland Ernest, Rivière-du-Loup
Béland Isidore, Ste Ursule
* Béland Hormisdas, Trois-Rivières
Bellemare Adélard, Yamachiche
Bergeron Louis, Trois-Rivières
Boisvert Exilia, St Zéphirin
Boulay François, Ste Ursule
* Bourré Edouard, Rivière-du-Loup
Cardin Pierre, Yamaska
Caron Thomas, St Léon
Carufel Arthur, St Maurice
Côté Alfred, Nicolet
DeGuise Eloïde, Ste Geneviève
Dugré Alexandre, Trois-Rivières

(*) N.-B.—Ordonné prêtre dans le cours de l'année.

Dwyer Anthony, Springfield, Mass.
Garity Patrick, Portland, Me.
Gauvin Georges, Chatam N. B.
Gouin Auguste, Trois-Rivières
Gravel Télesphore, St Prosper
Grenier Hercule, Trois-Rivières
Higgins Robert, Burlington, Vt.
Jourdain Joseph, Trois-Rivières
Kavanagh Matthew, St Augustin, Floride
Lacerte Honoré, St Sévère
Lamothe Léon, St Maurice
Laperrière Majorique, St Léon
Lockney John, Peoria, Ill.
McKenna John, Boston, Mass
Milot Adélard, Yamachiche
Montour Louis, Pointe-du-Lac
Moreau Arthur, Trois-Rivières
Nelligan, John, Portland, Me.
Pujos Barthélemi, Lavenworth
Roberge Eugène, Yamaska
Rousseau Louis, Stanfold
Shea John, Kansas-City Mo.
* Tessier Edouard, St Germain
Villeneuve Noé, St Justin
* White James. Columbus, Ohio
Wood James, Kansas-City, Mo.

ÉLÈVES DU PETIT SÉMINAIRE

1883-1884

—o—

Albœuf Charles, Ste-Thècle
Allard Ferdinand, Trois-Rivières
Arcand Alphonse, Bécancourt
Arcand Léon do
Auger Narcisse, St Léon
Bailey Henri, Trois-Rivières
Baribeau Jean, New-Haven, Conn.
Baribeau Ovide, Ste Anne de la Pérade
Bastien Avila, Ste Rose
Beauchemin Oscar, Vieilles Forges

(*) N.-B.—Ordonné prêtre dans le cours de l'année

Beaudet Charles, Windsor, Ont.
Beaudoin Thomas, St Luc
Beaulieu Edouard, Maskinongé
Beaumier Gédéon, Cap de la Magdeleine
Béland Arthur, Rivière-du-Loup
Béland Henri, do
Béliveau Omer, St Maurice
Bellefeuille Arthur, Trois-Rivières
Bellemare Alexis, Yamachiche
Bellemare Gédéon, Rivière-du-Loup
Bellemare Luc, Yamachiche
Bellemare Narcisse, Yamachiche
Bellemare Odilon, do
Bérard Jean-Bapt., Rivière-du-Loup
Bergeron Arthur, Trois-Rivières
Bergeron Jean, Ste Sophie, Somerset
Bettez Henri, Trois-Rivières
Boucher Moïse, Yamachiche
Boucher Odilon, St Barnabé
Boulay Pierre, Ste Ursule
Bourgeois Georges, Trois-Rivières
Bourgeois Jean, Trois-Rivières
Brousseau Honoré, Rivière-du-Loup
Camirand Herman, V. Forges
Camirand Udgil do
Carignan Adonaï, St Maurice
Carignan Gédéon, Bécancourt
Caron Henri, Rivière-du-Loup
Caron Joachim, Rivière-du-Loup
Caron Louis, Troy, N. Y.
Caron Télesphore, St Léon
Cartier Donat, Sorel
Carufel Arthur, Maskinongé
Carufel Charles, do
Cayouette François, San Francisco, Cal.
Champoux Adélard, Ste Gertrude
Chandonnet Emile, St Jean Deschaillons
Chapdelaine Henri, Sorel
Chapdelaine Ulric, St Wenceslas
Charest Arthur, Ste Anne de la Pérade
Chéné Arthur, Trois-Rivières
Chevalier Eugène, Sorel
Chevalier Maurice, do

Comeau Napoléon, St Léonard
Cormier Lucien, Bécancourt
Coutu Joseph, Mackinongé
Daigle Achille, Bécancourt
DeGagné Clovis, Trois-Rivières
Deguise Octave, Ste Geneviève
Deguise Louis, do
Delorme Joseph, Hamilton, Ont.
Denoncourt Louis, Trois-Rivières
Desaulniers Josaphat, St Boniface
Desaulniers Napoléon, Rivière-du-Loup
Desaulniers Philémon, Trois-Rivières
Desaulniers Sévère, St Sévère
Désilets Adolphe, Trois-Rivières
Désilets Albert, Ste Angèle
Désilets Emélien do
Désilets Denis, Trois-Rivières
Désilets Joseph, do
Désilets Jules do
Désilets Léopold, Bécancourt
Désilets Lucien, St Maurice
Désilets Nérée, do
Dolbec Phidime, Ste Anne de la Pérade
Doucet Ernest, St Léonard
Dubeau Georges, St Didace
Dubois Joseph, Gentilly
Dubois Omer, Bécancourt
Dubord Télesphore, Champlain
Dufresne Alexis, Deschambault
Dumont Emile, Gentilly
Dumoulin Benjamin, Trois-Rivières
Dupuis Isaac, St Alexis
Dupuis Philippe, Maskinongé
Dusablon Arthur, Trois-Rivières
Faucher Ephrem, St Léon
Ferron Joseph, Yamachiche
Ferron Omer do
Frigon Joseph, Trois-Rivières
Fusey Ernest, Ste Ursule
Gagnon Henri, Trois-Rivières
Garceau Elizée, Pointe-du-Lac
Garceau Joseph, Trois-Rivières
Gariépy Georges, do

Gariépy Joseph, Trois-Rivières
Gauthier Ferdinand, St Narcisse
Gélinas Arthur, Hudson, Mass
Gélinas Evariste, St Barnabé
Genest Oscar, Trois-Rivières
Girard Emile, Bécancourt
Gervais Edouard, Trois-Rivières
Gingras Edmond, St Didace
Godin Edouard, Trois-Rivières
Godin Eugène, do
Gravel Adrien, do
Gravel Louis, St Christophe
Gravel Paul do
Grenier Philippe, Trois-Rivières
Grenier Romuald, Maskinongé
Guinard Joseph, do
Hamelin Joseph, Deschambault
Hart Louis, Trois-Rivières
Hébert Lucien, Ste Angèle
Héroux Eucharistе, St Sévère
Héroux Joseph, St Boniface
Houde Arthur, St Célestin
Houde Hercule, do
Houle Alphonse, Gentilly
Jacques Ludger, St Pierre les Becquets
James John, Hyde-Park
Jourdain Gaspard, Trois-Rivières
Kennett John, Lawrence, Mass.
Labranche Joseph, St Maurice
Labrèche Honoré, Trois-Rivières
Lacerte Henri, Yamachiche
Lacoursière Olivier, Batiscan
Lacroix Onésime, Champlain
LaFlèche Judes, Rivière-du-Loup
LaFlèche Louis, do
Lafontaine Octave, St Paul Chester
Laganière Lucien, Champlain
Lahaie Bruno, Batiscan
Laliberté Fortunat, St Jean Deschaillons
Lambert Adélard, Trois-Rivières
Lambert Joseph, do
Lambert Napoléon, do
Lamy Arsène, St Sévère

Lamy Paul, St Sévère
Lamy Victor, do
Landry Adolphe, Trois-Rivières
Landry Edouard, Bécancourt
Lassalle Albert, Trois-Rivières
Laurent Pierre, Red Lake Falls
Leber Hector, St Wenceslas
Leber Jacques, do
Leblanc Casimir, Batiscan
Leblanc Gilles, Champlain
Leblanc Henri, St Célestin
Lelaidier Eugène, St Pierre les Becquets
Lemire Charles, Trois-Rivières
Lemire Tancrède, St Maurice
Lemire Zéphirin, Trois-Rivières
Lessard Joseph, St Ursule
Lett William, Brooklyn, N. Y.
Lisée Georges, Trois-Rivières
Lottinville Lucien, do
Lupien Edouard, Bécancourt
Lupien Lucien, do
Lymburner Adrien, Trois-Rivières
Marcil Wilfrid, St Didace
Marchand Clodion, West Meriden, Conn.
Marchand Denis, Maskinongé
Marchand Eméry, Trois-Rivières
Marchand Irénée, do
Marchand Jérémie, Valleyfield
Marchand Ubald, Champlain
Marcoteau François, Ste Anne de la Pérade
Marcotte Ulric, Portneuf
Marchildon Alfred, St Pierre les Becquets
Marineau Philippe, Trois-Rivières
Marsan Avila, Montréal
Martel Samuel, Trois-Rivières
Massicotte Elphèse, Ste Geneviève
Masson Maxime, St Justin
Mathieu Désiré, Trois-Rivières
Melançon Joseph, St Léonard
Melançon Ozani, St Barnabé
Méthot Georges, Trois-Rivières
Meunier Hector, Yamachiche
Meunier Isaac, Halifax, N. E.

Milette Pierre, St Etienne
Milot Omer, Yamachiche
Mongrain Patrice, St Stanislas
Montour Emile, Pointe-du-Lac
Moreau Alexandre, Trois-Rivières
Moreau Wilfrid, Batiscan
Morissette Edmond, Ste Gertrude
Normand Antoine, Cap la Magdeleine
Normand Gérin, do
Olivier Alfred, Trois-Rivières
O'Reilly Michæl, West Meriden, Con.
Panneton Arthur, Trois-Rivières
Panneton Arthur, do
Panneton Elizée do
Panneton Joseph do
Panneton Maurice do
Paquin Fortunat, Deschambault
Paquin Joseph, St Didace
Paquin Zénon, St Cuthbert
Paquin Joseph, Maskinongé
Paré Anthime, Deschambault
Paris Wilbrod, St Jean Deschaillons
Pelletier Alfred, Trois-Rivières
Pelletier François do
Perron Wilbrod, Ste Thècle
Piché Edouard, Trois-Rivières
Pintal Edouard. Champlain
Plamondon Pierre, Ste Thècle
Poirier Ernest, Trois-Rivières
Poisson Edmond do
Pothier Isidore, de
Pratte Arthur, Rivière-du-Loup
Précourt Edouard, Trois-Rivières
Provencher Edouard, Ste Gertrude
Richard Alphonse, St Paschal
Richard Joseph, St Maurice
Richard Philippe do
Roberge Charles, St Didace
Rocheleau Joseph, Trois-Rivières
Rocheleau Philippe do
Ryan Joseph, do
Saucier Gustave, Maskinongé
Sicard Eugéne do

Tapin Auguste, Trois-Rivières
Thérien Donat. St Célestin
Thibodeau Arthur, St Justin
Thibodeau Thomas, St Maurice
Tourigny Alfred, Batiscan
Tourigny Jean, St Maurice
Toutant Léon, Champlain
Toutant Thomas do
Trudel Alfred, St Stanislas
Trudel Alfred, Agmen-Bay, Terreneuve
Turcotte Edouard, Trois-Rivières
Valentine Joseph do
Vallières Frs., Xavier, Montréal
Vanasse Edouard, Maskinongé
Villeneuve Lazare, St Justin

Le Courrier de Maskinongé

JOURNAL HEBDOMADAIRE

Paraissant le Jeudi de chaque semaine.

PRIX DE L'ABONNEMENT :

Pour douze mois..... $0.50 Cents

☛ On ne s'abonne pas moins que pour un an. ☚

TARIF DES ANNONCES

Première insertion, par ligne	$0.10 Cents
Insertions subséquentes	0.03 "
Une colonne pour douze mois	$30,00 "
Une colonne pour six mois	15.00 "
Adresses d'affaires pour douze mois	2.00 "

Toutes les annonces et abonnements sont invariablement payables d'avance.

Blancs de toutes sortes pour Avocats, Notaires et Huissiers

Les ordres envoyés par écrit recevront toute notre attention et seront exécutés sans délai.

L. H. MINEAU,
Propriétaire.

Informations Générales

CORPORATION DES TROIS-RIVIERES

Hotel-de-Ville, Coin des Rues Royale & Alexandre

Sévère Dumoulin, Ecr., maire ; MM. les échevins Ls Brunelle, R. S. Cooke, Jas. Dean, J. B. O. Dumont, M. E. Gervais, J. H. Godin, J. B. L. Hould, N. E. Lajoie, T. E. Normand, Joseph Reynar, P. B. Vanasse, Ephrem Teasdale, J. G. A. Frigon. Sec.-Trésorier, L. E. Sarasin ass. Sec. Trés. L. E. Trottier, teneur de livres, Siméon Viger, ass. teneur de livres, Ls Warnecke, collecteur et messager.

Aqueduc.—L. T. Desaulniers comptable, Joseph Thomas Cooke ass. comptable, O. Z. Hamel, surintendant, P. N. Robichon 1er ingénieur, Honoré Lord 2e ingénieur, Adolphe Landry, tourne-robinet.

Corps de police et brigade du feu—Ovide Rocheleau, chef ; Louis Hamel, sergent : P. Béland, Alex Descôteau, Jos. Godin. André Courteau, F. Dasylva.

Joseph Cloutier, clerc du marché aux denrées ; Joseph Dugré, clerc du marché à foin ; Luc Lacombe, gardien de la Commune ; Edouard Godin, gardien des ponts du St. Maurice ; P. E. Panneton et William Lanigan, auditeurs ; John Ryan, James McLeod et Chs. Vadeboncœur, évaluateurs ; N. Marchand, clerc ; Lewis Warneke, gardien des jardins publics.

Judiciaire

Cour du Banc de la Reine—Juridiction criminelle—Hon. J. B. Bourgeois, juge. Siége aux Trois-Rivières les 25 Janvier et 2 Juillet.

Cour Supérieure—Hon. J. B. Bourgeois, juge. Siége aux Trois-Rivières des 17 aux 22 Mars, Juin, Septembre et Décembre, inclusivement.

Cour de Circuit, District des Trois-Rivières—Hon. J. B. Bourgeois, juge. Siége aux Trois-Rivières des 10 aux 16 Mars, Juin, Septembre, Décembre, inclusivement.

Cour de Circuit de Comté—Hon. J. B. Bourgeois. Louiseville. Siége les 4 et 5 Février, Juin et Octobre.

Sessions sommaires de la paix.—Siége aux Trois-Rivières, tous les jours juridiques, à 10 hrs a. m. et 2 hrs. p. m.—L. U. A. Genest, Greffier de la Paix, F. X. Turcotte, Députe Greffier de la Paix, J. H. Lamb, écrivain, J.-Bte Gailloux, Grand Constable. Geo. A. Fearon, crieur. Macaire Dénéchaud, asst.-crieur. Charles Féron.

Barreau des Trois-Rivières.—J. B. L. Hould, bâtonnier. P. A. Boudreault, Syndic. J. F. V. Bureau, Trésorier. J. A. Grenier, Sec.

Membres du Comité.—J. M. Désilets, Alexis Desaulniers J. B. O. Dumont.

Examinateurs.—Elz. Gérin, M. Honan, P. N. Martel.

Magistrats de la Cité.

George Stanislas Badeau
Denis Genest Labarre
George Allan Bourgeois
Casimir Gélinas
Flv. Lemaître Lottinville
Louis Emerie Gervais
François-Xavier Tapin
Raphaël G. Lajoie
Henry George Fearon
Télesphore E. Normand
John Houliston, senior
Charles Lajoie
Joseph Gérin Lajoie
Joseph Valérie Genest
Edouard Bigué Nobert
James McDougall
Dom. Frédéric Dufresne
Alphonse Dubord
Joseph Narcisse Godin
François Rocheleau
Godefroy Lassalle
Auguste Larue
Uldoric Martel
Philippe Jourdain
Jean-Baptiste Thivierge
Henry Mathias Balcer

Ezekiel M. Hart
Alexander Baptist
Albert Turcotte
James Dear
Edmond A. Rocheleau
John Ryan
Antoine Maxime Cooke

Avocats des Trois-Rivières

Hart E M	Juillet	9	184[illegible]
Bureau, J N	Août	4	185[illegible]
Cressé A B	Février	7	185[illegible]
Clair F L	Janvier	3	1853
Brunelle L J O	Mai	4	1853
Houliston G B	Avril	8	1857
Malhiot Hon H G C R	Nov.	8	1858
Denoncourt N L C R	Sept.	2	1861
Dumont J B O	Sept.	8	1862
Désilets J M	Sept.	8	1862
Frigon J G A	Mai	4	1863
Boudreault P A	Mai	2	1864
Hould J B L	Juillet	5	1864
Désilets Alfred	Déc.	5	1864
Houliston Alex	Juin	5	1865
DeLottinville Sévère L	Janvier	31	1866
Turcotte Hon Arthur C R	Juin	18	1867
Honan Martin	Août	5	1867
Paquin L D	Août	5	1867
Gervais A E	Juillet	6	1869
Bureau J F V	Sept.	5	1870
Dumoulin Chas	Oct.	4	1870
Martel P N	Juillet	3	1871
Gérin Elzéar	Juillet	19	1873
Cooke R S	Juillet	14	1874
Guillet Ls Philippe	Janvier	11	1876
Olivier Arthur	Juillet	20	1877
Harnois Joseph	Juillet	8	1878
Genest J E	Janvier	13	1879
Méthot J E	Juillet	14	1879
Grenier Narcisse	13 Janvier		1880
Duplessis Néré	Janvier	13	1880
Grenier J A	Juillet	21	1881
Dorion H	Juillet	28	1882
Tourigny F S	Oct.	18	1882
Guillet Boromé	Juillet	12	1883
Desaulniers Alphonse	Juillet	12	1883

Notaires Publics aux Trois-Rivières

F. Lottinville, D. G. LaBarre, T. E. Normand, Pierre Léger Hubert, P. O. Guillet, L. A. Camirand, Hector Trépanier, P. Désilets, Moses E. Hart, Rupert Labarre, P. B. Dumoulin, Albert Turcotte.

Médecins

Dr G. S. Badeaux, G. A. Bourgeois, Alph. Dubord, J. E. Badeaux, L. E. Gervais, J. E. Hétu, R. C. Blair, O. G. Comtois, E. F. Panneton.

Arpenteurs

Ls. O. Arcand, James Barnard, John Bourgeois, A. T. Genest.

Bureau du Protonotaire

Alfred Désilets, Protonotaire et Greffier de la Cour de Circuit, F. X. Guillet, Député Protonotaire et Député Greffier, de la Cour de Circuit ; Octave Lupien Clerc.

Bureau du Shérif

Charles Dumoulin, shérif ; J.-Bte Gailloux, Grand constable ; G. A. Fearon, crieur de la Cour Supérieure, de la Cour de Circuit et de la Cour des Magistrats, Macaire Dénéchaud, asst.-crieur et Messager.

Grand constable

J. Bte. Gailloux, Palais de Justice, Avenue Laviolette, rés. 244 Notre-Dame

Huissiers

J. Bte. Gailloux, 244 Notre-Dame, C. J. O. Legendre, Macaire Dénéchaud, M. Godin, Norbert Gingras, Benoni Lassalle, Philippe Gingras.

Prison

57, St.-François-Xavier.

W. E. Gennis, géôlier, Philippe Belisle et James Adair tourne-clefs.

Bureau du Régistrateur

Robert Kiernan, Régistrateur, Sam. J. Hart, Député Régistrateur, J. B. Boudreault, écrivain

Consulats

Américain.—James W. Wilson, Alex. Houliston, vice-consul, France et Espagne, Georges Balcer, agent consulaire—Suède et Norvège, Georges Balcer, vice-consul

DOUANE.—Rue du Chateau

A. A. Lantier, percepteur.

Bureaux Publics.—Rue du Chateau

Bureau des travaux du St Maurice—Chs Lajoie, surintendant, E. M. Gervais, paie-maître.

Bureau du Revenu de l'Intérieur.—C. D. Hébert, percepteur. C. Z. Duplessis, assistant.

Bureau des Poids et Mesures—Frs. Rocheleau, inspecteur.

Bureau du Gaz—N. Marchand.

Bureau du Revenu de la province, 30 Rue St. Joseph—Godfroy Lassalle, percepteur.

Bureau de l'Inspecteur des Postes pour la division Postale des Trois-Rivières—Dr G. A. Bourgeois, inspecteur, J. P. Chillas, 1er clerc, G. O. Bailey, 2ème clerc.

Bureau des Terres de la Couronne—Alphonse Dubord, agent, 62 du Fleuve ; Wm. Lamb, clerc.

Banques

Banque de Québec—T. C. Coffin, Gérant ; 7 Rue Alexandre

Banque Union du Bas-Canada—G. H. Henshaw, Gérant ; 32 rue du Platon.

Banque d'Hochelaga—P. E. Panneton, gérant ; 199 rue Notre-Dame.

Eglises

Eglises catholiques Romaines des Trois-Rivières.—Cathédrale et Paroissiale

Evêché—Rue Bonaventure

Sa Grandeur Mgr L. F. Laflèche, évêque des Trois-Rivières, Révd F. X. Cloutier, Ptre Chancelier, Révd F. Béland, Ptre vice-chancelier, Révd. L. S. Rheault Ptre curé des Trois-Rivières,

Révd. Jos. Agapit Legris, Ptre curé de l'Eglise Paroissiale, Révd. J.-Bte Parent, Ptre vicaire, Révd. Desiré Houde Ptre vicaire, Révd. Ernest Béland ecclésiastique ass. secrétaire.

Sociétés et Institutions

Association des Dames Charitables.—Dame Alph. Dubord. Présidente ; Dame Elz. Gérin, secrétaire

Union St Joseph.—Dr. Alph. Dubord, Président ; N. L. Denoncourt, Secrétaire. Lieu de réunion, Hôtel-de-ville, le premier mardi de chaque mois à 7 hrs. P. M. en hiver et 8 hrs P. M. en été.

Congrégation Notre-Dame des Trois-Rivières.—James Bailey, Prefet ; Rév. Agapit Legris, chapelain ; Dr. Alph. Dubord, Secrétaire.

Association St. Jean-Baptiste—Télesphore Normand, Président, H. G. Malhiot et Arthur Turcotte, vice-présidents, L. T. Desaulniers, Secrétaire, Ed. Aubé, Secrétaire-Correspondant, C. D. Hébert, trésorier.

Sociétés Musicales

Union Musicale—R. S. Cooke, Prés., Sec., P. H. Gravel.

Société Ste. Cécile—C. D. Hébert, Prés. ; L. E. Sarrazin, Secrétaire.

Journaux

Le Clairon—Quotidien ; Jos. Ed. Genest & Cie., propriétaires-éditeurs ; coin des rues du Fleuve et du Platon.

Le Constitutionnel—Tri-hebdomadaire, $3.00 par année ; hebdomadaire $1.00 par année ; Bruno Duval, éditeur-propriétaire, 6 et 8 rue Craig.

Le Journal des Trois-Rivières—Bi-hebdomadaire, $2.75 par année ; Gédéon Désilets & Frères, éditeurs-propriétaires, coin des rues St. Pierre et Bonaventure.

Endroits à visiter dans la ville ou les environs de Trois-Rivières—Nouveaux bureaux des Douanes, Couvent des Ursulines, Eglises Paroissiale, Nouvelle Cathédrale catholique, Ancienne Eglise épiscopaliene, Carré Champlain, Boulevard Turcotte, Nouvel Hôtel-de-Ville, Bureau de Poste, Collége St. Joseph [Edifice magnifique], Aqueduc sur la rivière St. Maurice, Promenade au Cap aux Corneilles, Sources minérales de St. Léon 21

UNIVERSITY OF WINDSOR LIBRARY

milles par chemin de fer, Forges de Radnor, à 12 milles de la ville, Source sulphureuse de St. Maurice à 7 milles. Le plus beau champ de course du Canada, vaste d'un mille. La gare du chemin de fer du Nord, le Chemin de ceintur , Couvent des Sœurs de la Charité, l'ancien Moulin-à-Vent, bâti il y a 250 ans, Pont superbe sur la rivière St. Maurice, Pont de bois le plus long du Canada, construit sur la rivière St. Maurice, Pêche magnifique Chasse abondante, Chûte Shawenegan, à 24 milles de la Ville. aussi belle sans doute, que celle du Niagara.

Shawenigan Lodge No. 49, Q. R.

W. B. Smith, W. M. ; R. W. Williams, S. W. ; P. M. Conner, J. W. ; John Godwin, Treasurer ; Alex. McKelvie, Sec. : Frank Roy, Tyler.

JEUX

Three Rivers Lawn Tennis Club

G. H. Henshaw, Jr. President ; W. C. Pentland, Vice-Pres. : Mrs Henshaw, Sec.-Treas. ; Committee : Mrs Pentland, Miss S. Hart, Miss Baptist, J. P. McDougall, Jos. Ed. Genest.

This Club has been in existence 3 years and numbers about 50 members.

Stonewall Cricket Club.—C. D. Hébert, Président ; J. A. Patterson, Vice-Président ; John Godwin, Field Captain ; C. H. Craig, Sec.-Trésorier : W. Godwin, B. Jenkins. L. Warnecke, membres du comité.

Curling—Prés. Hon. Arthur Turcotte ; Vice-Président, P. B. Vanasse ; Sec.-Trés., Robert Kiernan ; Comité : Archie Burn, J. P. McDougall et C. D. Hébert.

Club de Raquettes—Prés. Alfred Gouin ; Vice-Président, Godfroy Caron ; Secrétaire, Henri Godin ; Trésorier, L. P. Langlois ; Comité : Nap. Jourdain, Henri Lajoie, Henri Lamb ; Eclaireur, Uld. Dufresne

Club Cricket St.-Jean-Baptiste—Prés. Moïse Biron ; Vice-Président, Gaudias Sawyer, Secrétaire ; Jos. Bégin, Trésorier : Albert Nobert, Capt., F. P. Larivière ; Comité : G. Sawyer, C. Sawyer, F. X. Larivière, M. Biron et J. Bégin

Diocèse des Trois-Rivières

ARTHABASKAVILLE (St. Christophe.)

Village important situé dans le township du même nom, comté et District d'Arthabaska, Diocèse des Trois-Rivières ; ce village fut incorporé en 1853, il est le chef-lieu du comté et possède un Juge résidant, il possède aussi une grande manufacture de tabac, une fromagerie, plusieurs moulins à farine, à scie, à bardeaux, etc. etc. Un collége dirigé par les Frères du Sacré-Cœur et un couvent par les Révdes Sœurs de la Congrégation— Distance d'Arthabaska 2½ milles, de Trois-Rivières 35 milles, malles quotidiennes, Population : 1000

Informations Générales.

JUDICIAIRE

Cour du Banc de la Reine :—Hon. M. A. Plamondon, juge, siége à Arthabaska les 19 de Février et Octobre.

Cour Supérieure.—Hon. M. A. Plamondon, juge, siége a Arthabaska du 20 au 25 de chacun des mois de mars, juin, septembre et décembre.

Cour de Circuit :—Hon. M. A. Plamondon, juge, siége à Arthabaska, du 14 au 19 inclusivement chacun des mois de mars, juin, septembre et décembre.

Enquêtes et enquêtes et mérites : —Du 10 au 13 de chacun des mois de janvier, février, avril mai, octobre et novembre

AVOCATS

Blanchard P J
Crépeau et Chalifour
Felton W H
Laurier & Lavergne
Pacaud & Cannon
Powel Charles, James

Bureau du Protonotaire

Barwis et Théroux, protonotaires, Greffier de la Cour de Circuit de la Couronne et de la Paix.
Charles C. Bernier, Député-Protonotaire et Député-Greffier de la Cour de Circuit et de la Paix.
Adélard Picher, assistant et député Greffier de la Couronne.

Bureau du Shérif

J. A. Quesnel, Shérif; Aug. Quesnel, Député-Shérif.

Bureau d'Enregistrement

M J A Poisson, Régistrateur Roméo Poisson, Dép.-Régistrateur.

Sténographe officiel.

Charles C Bernier

HUISSIERS

B Théroux, Sr. Elz Pinze

Juges de Paix

L O Pepin
J N Gastonguay
Ls Rainville
Ant Gagnon
Achille Gagnon
Thomas Baril

Membres du Conseil.

B. Théroux, fils Ecr. Maire, MM. les conseillers, J. N. Gastonguay, Solime Bourbeau, Hercule Garneau, Wm Blanchet, A Robida et Jos. Garneau, Secrétaire-Trésorier Chs A. Bernier Ecr

Baril J. A. & frère meubliers
BARIL THOMAS, meublier, prop. de moulins à scie, farine etc. etc, J. P.
Baril Thomas, fils d'Eustache marchand
BARWIS THOMAS, Protonotaire, Greffier Cour Circuit Couronne et paix
Beaudet Elucippe, menuisier
Béland Albert, géolier
BÉLAND REVD. Mr. Ptre vicaire
Bergeron Dame Joseph, modiste et marchande
BERNIER CHARLES C. Député-Protonotaire, sténographe et Sécrétaire-Trésorier de la municipalité
BLANCHARD P. J. avocat
Blanchet William, cultivateur et conseiller
Bourbeau Solyme, cultivateur et conseiller
Bourassa Godfroy, charretier
CANNON L. J. avocat

Cars John, tanneur
Caron Louis entrepreneur et architecte
CHALIFOUX A, T. avocat
COTÉ T. notaire et percepteur du Revenu de la Province
COURVAL LOUIS Poulin de arpenteur
CRÉPEAU EUGÈNE. avocat et J. P.
Crochetière Edouard, sellier
Croteau Ferdinand, constable
DESROCHERS, A. R. prop. Albion Hotel
Dion Aimé, tailleur
Dion Thomas, ferblantier
Dufresne Alphonse, gérant de la manufacture de tabac
FELTON W. H, avocat
FORTIN P. O. médecin
Frenette Wm forgeron
GAGNON ACHILLE, commerçant de bois, J. P.
GAGNON ANTOINE, arpenteur, agt. des terres de la Couronne J. P.
Garneau Hercule, cultivateur et conseiller
Garneau Joseph, cultivateur et conseiller
GASTONGUAY J N arpenteur
Gendreau F X marchand-général
Gendreau George, march.-gén.
Gingras Ferdinand, forgeron
GRAVEL L J médecin
HEROUX REVD Mr. J. N. Ptre curé
Lasanté Pierre, cultivateur
LAURIER HON. WILFRID avocat et M. P.
LAVERGNE JOSEPH, avocat
Lavigne Borromée, prop. d'une fromagerie
LEBLANC CALIXTE, Mtre de Poste et marchand
Leblanc Denis, typographe
Maheu & Cie., Treflé Maheu et Pierre Maheu, hôteliers
Martel Elizée, cultivateur
Ouellet Elzéar, marchand gén.
PACAUD E L, avocat et C R
Pepin Hector, boulanger
PÉPIN L O, marchand et J P
Piché Adélard, Dép. Greffier de la Couronne
Piuze Elzéar, huissier et crieur de la Cour
PLAMONDON Hon. M A juge Cour Supérieure
POISSON M J A, Régistrateur
POISSON ROMEO, député Régistrateur et Organiste
Pouliot Isaïe, cultivateur
POWELL CHARLES J, avocat et Sec.-Trés. des écoles et du Conseil d'Agriculture
Quesnel Auguste, fils, Député Shérif
QUESNEL J A, Shérif
RAINVILLE Ls, notaire et J P Sec.-Trés., paroisse de St Christophe
Richard Raphaël, Grand Connétable
Robida Abraham, boulanger et conseiller
Rousseau Ferdinand, marchand
Rousseau Théodule, menuisier
Spénard Dame Georges, modiste
Spénard Georges, meublier et marchand
Spénard Phidéli, orfèvre
THEROUX BASILE, fils, Protonotaire, Greffier de la Cour de Circuit, la Couronne et de la Paix, Préfet du comté.

Maire et prop. de moulins à farine, à scie, etc., etc.
Théroux Basile, père, huissier
Théroux Onésime de Théroux et Théroux, propriétaire, manufacture de cigares, etc.
Théroux et Théroux, manufacturiers de cigares, etc.; voir annonce
Théroux J E A de Théroux & Théroux, prop. manufacture de cigares, e c.
Tousignant P L, propriétaire de l'*Union des Cantons de l'Est*.
Trottier Jean, prop. de moulins à farine, etc.
Vallière Romuald, forgeron

BATISCAN

Grand village et paroisse situé sur le côté nord du St Laurent, et sur la rivière Batiscan, seigneurie et comté de Champlain. District et Diocèse des Trois-Rivières. Il se fait beaucoup de commerce de grains bois, etc. Les bateaux de la Compagnie Richelieu et Ontario y ont un quai. Il y a aussi un bureau de télégraphe et un dépôt du chemin de fer du nord.

Distance de Québec, 69 milles ; de Montréal 111 milles ; de Trois-Rivières, 24 milles ; malle quotidienne. Population 1141.

Membres du Conseil

Ferdinand Marchand, Ecr Maire, MM. les conseillers Ephrem Marchand, Aimé Labissonnière, Hypolite Léveillé, François Moreau, Hilarion Lahaye, Gaspard L'Heureux, Sec. Trésorier G. P. Lanouette.

ALAIN SAMUEL, médecin
Bailly Uldoric, agt. chemin de fer du Nord
BELCOURT REVD Mr. ancien curé
Brunelle Aimé, menuisier
Cinq-Mars Andronique, marchand
Cinq-Mars Urbain, menuisier
Fugère Napoléon, marchand marguillier
Labissonnière Aimé, conseiller
Lacoursière Joseph, cultivateur
Lahaie Elie, cultivateur
Lahaie Hilarion, conseiller et comm. d'école
Lahaie Léon, marchand
LANOUETTE G. P. Sec. Trésorier du Conseil
Laquère Isidore, marguillier
Laquère Théodore, maison de pension
Leblanc Hercule, marguillier
Léveillé Antoine, marchand
Léveillé Hypolite, conseiller
L'Heureux Gaspard, conseiller
Lisée Solime, cultivateur

Marchand Benjamin, meunier comm. d'école
MARCHAND FERDINAND, maire
Marchand Hubert,comm. d'école
MARCHAND LOUIS, Prés. des comm. d'école
MARCHILDON J. H. agent Compagnie Richelieu et Ontario J. P.
Marquis Dame M. Marchand
Montambeault Johnny, marchand
Moreau François, conseiller
Moreau Georges, cultivateur
Pleau Joseph, marchand
Pothier Adolphice, menuisier
St Cyr Théophile, menuisier
St Cyr Théotime, menuisier
THIBODEAU REVD J. H. Ptre curé
TOURIGNY ELZEAR, J. P.

BECANCOURT

Paroisse et grand village situés sur la rivière du même nom, côté sud du Fleuve St. Laurent, fiefs Dutord et Courneillier, comté de Nicolet, District et Diocèse des Trois-Rivières ; cette paroisse fut fondée en 1735. Elle est le chef-lieu du comté de Nicolet. Il se fait un commerce assez considérable de bois, grains, etc., etc. Cette paroisse possède deux moulins à scie, 3 à farine et 2 fromageries. Distance de Trois-Rivières, 6 milles ; de Québec, 85 milles, de Montréal, 90 milles. Malle quotidienne. Population, 3,254,

Membres du Conseil

J. A. Blondin, Ecr., Maire, M. M. les Conseillers Godfroy Carignan, Zéphirin Champoux, Onésime Ducharme, Louis Beauchesne, Jean-Bte. Fournier et Pierre Croteau, Sec.-Trésorier, A. O. Desilets, Ecr., notaire.

Arcand Ulric, médecin
Beauchemin Dme Marie, marchand
Beauchesne Dlle Célina, tailleur
BEAUCHESNE, Jos, cultivateur, Chevalier de l'Ordre du St. Sépulcre
Beauchesne Louis, conseiller
Belisle Moïse, menuisier
BLONDIN J A, Notaire et Régistrateur, Préfet du comté de Nicolet, Maire de la paroisse Bécancourt et J. P.
BOURGEOIS BEN., arpenteur
Carignan Adolphe, cultivateur
Carignan Godfroy, conseiller
Champoux Zéphirin, conseiller
Comeau Nazaire, cultivateur
Cormier Joseph, forgeron
Cormier Livin, menuisier et huissier
Croteau Pierre, conseiller

Deshayes Pierre, jr., cultivateur marchand
DESILETS A O, Notaire, Sec.-Trésorier du Conseil et des écoles, opérateur, J. P.
Désilets Zéphirin, cultivateur
Dubé Jules, marchand
Dubois Pierre, cultivateur
Dubord Eusèbe, menuisier
Duchaîne Onésime, conseiller
Fournier Jean-Bte, conseiller
Genest Moïse, cultivateur
Girard Léger, cultivateur
GRENIER REVD. Edmond L, Ptre curé
HALL H E, prop. moulins à scie et farine, commerçant de bois
Hamel Elzéar, cultivateur
JUTRAS JOSEPH, notaire, major de milice
Landry J E médecin, J P
LEDUC ACHILLE, marchand
ét en droit, comm. d'école
LEDUC SÉVÈRE, marchand
LUPIEN LOUIS, ED. marchand
MALO REVD L. S. Ptre ancien curé
Mets-àlabaulet Louis, chef des sauvages
Montambeault Georges, boulanger
Raiche Jos. boulanger, et hôtelier
RHO ADOLPHE, artiste-peintre
Rivard Dlle Elise, Mtre de Poste
Rochefort Luc, menuisier
Rogers John, plâtrier
Roy Albert, forgeron
Simard Joseph, maçon
Tourigny Télesphore, cultivateur
Turcotte Ls. A. teneur de livres
Verret Alexis, voiturier
Verret John, marchand

CAP DE LA MAGDELEINE

Paroisse située sur le côté nord du fleuve St Laurent à l'embouchure du St Maurice, seigneurie du Cap de la Magdeleine, comté de Champlain, District et Diocèse des Trois-Rivières, Distance de Trois-Rivières 3 milles, de Montréal 94 milles ; malle quotidienne. Population 1437

Membres du Conseil

Hypolite Montplaisir, Ecr Maire, MM. les conseillers François Guilbault, Pierre Beaumier, Edouard Rocheleau, Ferdinand Rousseau, Athanase Toupin, Godefroy Vaillancourt, Sec Trésorier, Thomas Rocheleau

Arcand Jean-Bte, cultivateur
Beaumier Pierre, conseiller
Brière David, cultivateur
Brousseau Ferd, conseiller
Cadotte Joseph, cultivateur
Cadotte Hubert, cultivateur
Caron Louis, cultivateur
Cossette Hyacinthe, cultivateur

DESILETS REVD. LUC, Ptre Curé
Dorval Belon, cultivateur
Dorval Narcisse, cultivateur
DUGUAY REVD. E., Ptre Vicaire
Guilbeau François, conseiller
Hébert Moïse, cultivateur
Lacourse Johny, cultivateur
Langy Adam, cultivateur
Lapointe Arsène, cultivateur
Loranger Edmond, cultivateur
Loranger Edouard, cultivateur
Loranger Philippe, cultivateur
Loranger Théophile, cultivateur
Lottinville Louis, cultivateur
Montplaisir Adolphe, cultivateur
Montplaisir Alfred, cultivateur
Montplaisir Antoine, cultivateur
Montplaisir Ferdinand, cultivateur
Montplaisir Hypolite Maire, M P
Montplaisir Joseph, cultivateur
Montplaisir Paschal, cultivateur
Montplaisir Zotique, cultivateur
NORMAND Jean-Bte prop. manufacture de cuir
Rochefort Thomas, cultivateur
Rocheleau Edouard, conseiller
Rocheleau Thomas, Sec.-Trésorier du Conseil
St. Pierre, Benjamin
Toupin Athanase, conseiller
Toupin Pierre
Toupin Zénobe
Vaillancourt Godfroy, conseiller
Vaillancourt Hercule

CHAMPLAIN

Grand village sur le côté nord du St Laurent, seigneurie et Comté de Champlain, District et Diocèse des Trois-Rivières Champlain possède un magnifique couvent à trois étages en brique avantageusement dirigé par les Révérendes Sœurs du Bon-Pasteur de Québec. Une école modèle tenue par M. C. Dostaler. Distance de Trois-Rivières, 15 milles, de Québec 75 milles, de Montréal 105 ; malle quotidienne. Population 1672 âmes.

Membres du Conseil

Joseph Massicotte, Ecr Maire, MM. les conseillers : J; H. Marchand, Ecr, Petrus Carignan, Léonard Lacroix, Alfred Sauvageau, Philippe Trottier, Thomas Cagrinan, Sec-Trésorier J. G. Lamothe

Abel Joseph, inspecteur de voierie
Arcand Pierre, menuisier
Auger Zéphirin, forgeron
Bailly Louis, marchand
Bailly Philippe, marchand
Beaudoin Dame Vve. marchand
Blondin Révd. Ptre Vicaire
Bourbeau F X Prés., commissaire d'école

Brunelle Omer, huissier et maître de pension
Carignan Alphonse, forgeron
Chartier Laurent, commissaire d'école
Clermont Joseph, Inspecteur agraire
Clermont Treffié, estimateur
Cossette Cléophas, Inspecteur de voierie
Dostaler C Instituteur
Dubord Calixte, menuisier
Dubord Louis Edouard, médecin
Fugère Onésime, estimateur
Gagnon Nazaire, marchand, juge de Paix
Gélinas Joseph, cordonnier
Germain Hilaire, forgeron
Hardy Napoléon, Mtre de Poste Auditeur.
Hébert Onésime, Inspecteur de voierie
Lacroix Joseph, menuisier
Lacroix Léonard, menuisier
Lacroix Rémi, menuisier
Laganière Louis, cultivateur
Lamothe Hubert, menuisier
Lamothe J G, Juge de Paix, commissaire d'école et Secrétaire-Trésorier
Langevin Louis, commissaire d'école
Langevin Uldoric, estimateur
Larue Solfrid, médecin
Leblanc Ovide, cultivateur
Leblanc Treffié, commissaire d'école
Léveillé Alphonse, cordonnier
Marchand J E Notaire
Marchand François, cultivateur
Marchand Zéphir, Inspecteur de voierie
Marcoux Rév. M D, prêtre curé
Massicotte Joseph, Juge de Paix
Pintal Onésime, Inspecteur de voierie
Plante Joseph, forgeron
Plante Joseph, marchand
Rivard Onésime, Inspecteur de voierie
Sauvageau David, Inspecteur de voierie
Toutan Louis, navigateur
Veillet Arcadus, forgeron

DRUMMONDVILLE

Village considérable situé sur la rivière St François township de Grantham, district d'Arthabaska, comté de Drummond, chef-lieu du comté où se tient le bureau d'enregistrement et la Cour de Circuit, Drummondville est une place essentiellement commerciale et manufacturière. Nous y comptons cinq moulins à scie, un moulin à bardeaux, une grande fonderie.—manufacture de haches, d'ouvertures, de laine, de meubles, etc., etc. Commerce de bois, d'écorce etc. Il possède aussi un magnifique couvent dirigé par les Révdes Sœurs de la Présentation de St Hyacinthe

et une école dirigée par les Frères de Ste Croix. Distance de la Baie du Febvre 24 milles, de St Guillaume d'Upton 18 milles. malle quotidienne. Population : 900

Membres du Conseil (Drummondville)

John Williams Watts Ecr Maire, MM. les Conseillers John Hemming, J. Urgèle Richard, Damase Bourgeault, Maxime Cardin, Alphonse Hébert, Emile Lafontaine, Sec-Trésorier, Joseph Trefflé Caya

Township de Grantham

Henry Vassal, Ecr Maire, MM. les conseillers : Césaire Fleurant, Moïse Janelle, Joseph Marié fils, Louis Fréchette, Edmund Wright, Napoléon Pelletier, Sec-Trésorier, Joseph E. Girouard N. P.

ALLNATT REVD. FRANÇIS J.-B. ministre Égl. St-Georges
Armitage Benjamin, agent de chemin de fer.
Beaubien Amédée
Belleville Henri, marchand et broker
BELIVEAU REVD GEORGES Ptre-Vicaire
BERARD PIERRE AMBROISE, J. P. médecin
Bernard Maurice, prop. de moulin à scie
Blanchette Henri, boulanger
Blanchette Victor, Hôtelier
Boisvert Ernest
Boisvert Joseph Hôtelier
Boisvert J. Domptail marchand
Boucher Auguste, manufacture de meubles
Bourgeault Damase, conseiller
Bousquet Joseph Auguste, Hôtelier
Brassard J Omer, Huissier
Brock Robert
Brock William
Cardin Maxime, conseiller
Cartier G Cyrille, Marchand
Caya Antoine
CAYA JOSEPH TREFFLÉ. Sec-Trésorier du Conseil du Comté de Drummond, Greffier de la Cour de Circuit
Champagne C C
Chapedeleine Jean-Bte barbier
Choinière Antime, marchand
Comtois Bénoni D prop. moulin à bardeau
Côté Joseph, huissier
Côté Joseph L. marchand
COUVENT DE DRUMMONDVILLE, Révdes Sœurs de la Présentation de St Hyacinthe
Desrochers Francis, prop. moulin à scie
Desrochers Michel & Cie, moulin à scie
Dion Joseph F marchand
DORION PIERRE NÉRÉE. arpenteur, registrateur Séc. Trés. Société agriculture comté de Drummond.
Ecole des Frères de la Croix

Gadbois M prop moulin à scie
GILL ULRIC, médecin
GIROUARD JOSEPH E. notaire, Sec. Trésorier de la municipalité de Grantham
Hart Thomas N
Hébert Alphonse, boulanger conseiller
Hébert David, commerçant de bois et d'écorce
Hébert J. T. meunier
HEMMING EDWARD JOHN avocat, conseiller
Houle Alfred, commerçant de bois et d'écorce
Houle Noël
Lackay Alexandre, prop. de moulin à scie
Lafond C Boromée, commerçant de bois et d'écorce
Lafontaine Adolphe
Lafontaine Emile, boulanger marchand de fleur, conseiller
Lemire Georges, tailleur
L'Etourneau Eugène, voiturier
MANSEAU JOSEPH L. G, notaire, marchand
MARCHAND REVD MAJ. archi-prêtre, curé
McDougall David, marchand
McDougall & Co Montréal, prop de la fonderie de Grantham
McDougall Georg , surveillant
McDougall Robert, gérant Fonderie de Grantham et prop. de moulin à scie
Meagher Albert
Meagher James
Meek Henry, marchand
MILLAR CHARLES HOWARD, Dep. Reg. Mtre de Poste
Mitchell William, commerçant de bois et d'écorce, prop. de moulin à scie
Moisan John, marchand
Morin L. Victor, marchand
Moulin Joseph, H. marchand de chaussures
Niquette Edouard, prop. moulin à scie
Ouellette Joachim G
PARÉ A. T. avocat
Pepin Nephtalie, voiturier
Piché Adolphe, marchand
Piché Louis Nathaniel, marchand et broker
Picotin J. Félix, cordonnier garde-chasse, postillon
Poirier L opold. commis prop. de moulin à bardeau
Quintin Bénoni hôtelier
Rainville & Bernard, propriétaire moulin à scie
Rhéaume W H
RICHARD J Urzèle, avocat, conseiller, inspecteur des poids et mesures
Rock Joseph, manufacture de laine
Robins Robert
Roy Joseph, mécanicien
Sheffar Dame Vve Charles, maison de pension
Sutherland Delle Meagher
Têtu F S prop., manufacture de hache
Tombs Henry, tailleur
Tousignant P
Trent Henry, marchand
Turcotte I Napoléon, marchand
Vassale Henri. prop. moulin à scie
Vincent Hilaire, manufacture d'ouverture

Watts héritiers prop. moulin à farine
Watts John, prop. de moulin à scie
Watts W J prop., manufacture de laine, de hache, d'ouverture, etc., avocat, Maire et M. P. P.
Wilson George, commis

GENTILLY

Village et paroisse sur le côté sud du fleuve St.Laurent, seigneurie de Gentilly, Comté de Nicolet, District des Trois-Rivières. Il se fait un grand commerce de bois et de foin dans cette paroisse qui possède aussi deux fromageries. Il y a un couvent et une école modèle. Distance de Trois-Rivières 15 milles. Malle quotidienne. Population : 2,700

Membres du Conseil.

Athanase Gaudet, Ecr. maire ; MM. les conseillers François Beaudoin, Félix Hould, Adolphis Lavigne, Ludger Baril, Udoric Poisson, Jean-Bte Cheling ; Sec.-Trésorier : J. H. Veilleux.

Baril Evangeliste, marchand
Baril Ludger, voiturier, conseiller
Beaudoin François, conseiller
Bécotte Joseph, voiturier
Bernier Ovide, forgeron
Boisvert Ephrem, prop. de moulins à farine et à scie
BOURASSA Révd., N P Ptre Vicaire
Brunelle Israël, huissier
Brunelle Louis, forgeron
BRUNELLE LUDGER, marchand et Mtre de Poste
Buisson Dame Vve O marchand
CARIGNAN L LUDGER, médecin
Cheling Jean-Bte, conseiller
Cheling Narcisse, voiturier
COUVENT de Gentilly sous la direction des Révdes Sœurs de l'Assomption de Nicolet
DEFOY, Lieutenant - Colonel Edouard, Notaire
DEMERS JEAN, marchand
DOSTIE Revd L H Ptre curé
Dubois François, cultivateur
Dumont J B O, cultivateur
Fontaine Narcisse, commerçant de bois
Fournier Joseph, forgeron
Fournier Onésime, prop. fromagerie
GAUDET ATHANASE Maire, commerçant de foin et de bois. M P
Hould Eusèbe, prop. fromagerie
Hould Félix, conseiller
Houle Louis, cultivateur
Hould Moïse, prop. fromagerie
Lavigne Adolphe, conseiller
Lesieur P E prop., moulin à scie à farine, etc.

MALHIOT DAVID, Juge de Paix
Marchand Ferdinand, cordonnier
Morin Jean-Bte, commerçant de bois, prop. de fromagerie
Pepin madame A B, marchand
Perrault J H marchand
Petit Ludger, cordonnier
Poisson Adolphe, menuisier
Poisson David, com. de foin
Poisson Dosithé, meublier
Poisson Herménégilde, menuisier.
Poisson John, menuisier
Poisson Joseph, menuisier
Poisson Nérée, commerçant de foin
Poisson Ulderic, conseiller
Tourigny Honoré, Notaire
TOURIGNY HONORÉ, B, arpenteur
Toutant Laurent, commerce général
Turcotte N H, marchand
VEUILLEUX J H, Sec.-Trésorier du Conseil, Greffier de Cour des Commissaires

LA BAIE DU FEBVRE

Village et paroisse située sur le côté sud du Lac St Pierre, comté d'Yamaska, district de Richelieu, diocèse des Trois-Rivières. Cette paroisse possède un couvent dirigée par les Dames Religieuses de l'Assomption, une Académie pour garçons par les Révds Frères de la Doctrine Chrétienne, une manufacture de Cigares, trois moulins à scie, farine, bardeaux, etc, etc, six fromageries, commerce florissant, distance du Port St François, 14 milles ; de Trois-Rivières, 21 milles ; de Montréal, 70 milles ; Malle quotidienne ; Population : 2,576.

Membres du Conseil

Louis Esdras Manseau, Ecr., maire ; MM. les conseillers C. Lemaire, Louis Ali, Onésime Houle, W. Belle-Isle, G. Chassé et J-Bte Lemire ; Sec-Trésorier : J. L. Belcourt, Ecr., Notaire.

ACADÉMIE DU SACRÉ-CŒUR, dirigé par les Révds Frères de la Doctrine Chrétienne
Ali Louis, conseiller
BELCOURT J. L. Mtre de Poste et secrétaire-Trésorier du Conseil et de la municipalité scolaire
Belle-Isle François, marchand

Belle-Isle W. Conseiller
Boisvin Joseph, co.prop. manufacture de cigares
Carier L. marchand
Caya Ludger. prop. moulin à farine, à scie, etc., etc.
Chassé G. conseiller
Côté Narcisse, prop. moulin à scie, à farine, etc.
COTÉ P. H. J, P.
COTÉ R. J. F.
Couvent dirigé par les Dames Religieuses de l'Assomption
DUGUAY J. N. marchand ex-M, P. P.
DUGUAY, JOSEPH ex-M. P. P. officier d'accise
ELIE JOS, J. P.
Gélinas Edouard, marchand,
Gélinas L. D. marchand
GOUIN REVD J. T. Ptre Curé
HAMEL REVD OL. JS. Ptre vicaire
Houle Onésime, conseiller
Lacerte Joseph, huissier
LAHAYE P. B. médecin
LAROSE F. C. notaire
Lemaire C. conseiller
LEMIRE C. C. co-prop. manufacture cigares J. P.
Lemire J. B. conseiller
LEMIRE J. L. conseiller d'agriculture J. P.
MANSEAU LOUIS ESDRAS maire
Martel David, huissier
MORISSETTE ERNEST, marchand
Parent Adolphe, prop. de moulin à scie, etc
Smith W. médecin
Vigneau Télesphore, maison de pension

L'AVENIR

Village et paroisse situés dans le township de Durham, comté de Drummond, district d'Arthabaskà, diocèse des Trois-Rivières. Commerce général de bois, grains, écorce, etc., etc. Distance de Richmond, 12 milles ; malles tri-hebdomadaires. Population : 1737

Membres du Conseil.

John Duffy, Ecr., maire, MM. les Conseillers Will. Doyle, Cléophas Dionne, Charles Raymond, Will. McGiverny, Moïse Gagnon, Sec.-Trésorier, George Atkinson.

ALEXANDRE ADOLPHUS, médecin
ALEXANDRE REVD. H, Ptre curé
Atkinson Georges. Sec.-Trésorier de la municipalité
Atkinson John, marchand
Beaulac Eugène, cultivateur

Cardin François, sellier
Charpentier Jean-Bte, huissier
Cloutier Moïse, voiturier
COMTOIS Révd. OLIVIER, vicaire
Côté Raphaël, voiturier
Dionne Cléophas, conseiller
Dionne Eugène, marchand
Dionne Ls Emilien, marchand
Doyle Will conseiller
DUFFY JOHN, maire
Faucher Henri, cultivateur
Gagnon C, maître de Poste
GAGNON MAXIME, marchand
Gagnon Moïse, conseiller
Hamel Léopold, marchand
McGiverny, W conseiller
MAZURETTE ONESIME, médecin
Raymond Charles, conseiller

LOUISEVILLE

Magnifique ville incorporée en janvier 1880, située sur le côté nord du lac St. Pierre, Seigneurie des Dames Ursulines ; comté de Maskinongé, district et diocèse des Trois-Rivières, chef-lieu du comté. Cette ville est dotée : 1o. d'un aqueduc en fer de première classe, 2o. d'un département du feu et de police complet, 3o. d'une fromagerie modèle appartenant à M. G. H. Yale, 4o. d'une immense fonderie appartenant à O. & A. Desrosiers et d'une autre appartenant à A. Blais, 5o. d'une imprimerie où se publie le *Courrier de Maskinongé*, propriétaire L. H. Mineau, 6o. d'une scierie considérable appartenant à MM. Lambert et Desrosiers, 7o. d'une manufacture d'orgues appartenant à Auguste Desrosiers, 8o. de plusieurs moulins à farine, à carder, à planer, etc., etc. La Banque Ville-Marie y possède une succursale. Cette ville possède aussi en outre une école modèle, un magnifique couvent (5 étages) sous la sage direction des Sœurs de l'Assomption de la Ste. Vierge. Il y a aussi un dépôt du chemin de fer du Nord. Distance de Trois-Rivières, 23 milles ; de Montréal, 66 milles. Malle quotidienne. Population 1,500 âmes.

Membres du Conseil

L. A. Baribeau, écr., Maire. MM les Conseillers Antoine L. Augé, Sr. Maxime Damphousse, Sr., Eug. Vadeboncœur, Aimé Fortin, Antoine Damphousse, jr., Ed. Bourret, Secrétaire-Trésorier, J. E. Charbonneau, Ecr., notaire.

Adams Henry, corroyeur
AUGER ANTOINE L. marchand
Auger Antoine L. rentier conseiller
Auger Edmond L, rentier
AUGER CHARLES L. médecin Greffier de la Cour de Circuit et des commissaires, Sec. Trés. de la commission scolaire
BANQUE VILLE-MARIE, F. X. O. Locoursière, gérant
BARIBEAU L. A. maire et Mtre de Poste
Béland Honoré, rentier
Béland Jean-Bte, cordonnier
Béland Jean-Bte, rentier
Béland Olivier, rentier
BOUCHER REVD M. J. Ptre curé
Boulanger Denis, commerçant
Boulanger P commerçant
Bourret Edouard, boulanger conseiller
Bourret & Cie, épiciers
Carle Antoine, charretier
Caron Gabriel, marchand
Caron L. E. huissier, C. S.
CHARBONNEAU J. E. notaire Sec-Trésorier de la Corporation et commissaire de la Cour Supérieure
Chevalier Joseph, marchand
Clément H. F. meublier
Clermont Frédéric, hôtelier
Corbin Joseph, rentier
DAME A. F. médecin
Damphousse Antoine, menuisier conseiller
Damphousse Antoine, sr rentier
Damphousse Maxime jr. marchand
Damphousse Maxime, sr. marchand, conseiller
Del'Eglise Maurice J. instituteur Ecole-modèle
DESAULNIERS A. L. avocat
Desaulniers Antoine L. et fils marchand
Desaulniers François. forgeron
Desrosiers Agapit fondeur
DESROSIERS AUGUSTE. Facteur d'Orgues voir annonce page 80
Desrosiers Georges, Fondeur
Desrosiers Jean-Bte, Fondeur
Desrosiers Odilon, Fondeur
Ducé Léonce, commerçant de bois
Duguay Charles, carrossier
Durand Léon, peintre
Fortin Aimé, marchand
FORTIN JOSEPH, commerçant d'instruments agricoles
Gagnon Antoine, menuisier
Gagnon F. X. commis
Gagnon Michel. menuisier
Gariépy Ed. photographe
Généreux Dame L. D. marchand
Giguère David, épicier
GRAVEL ANTOINE, commerçant d'instruments agricoles
Gravel Gustave, tailleur
Gravel Irénée, marchand-tailleur
Grant S. A. garde-forêt
HAMELIN, I L L médecin
Harnois M. Antoine, rentier
Houde Alfred, menuisier
Houde Ephrem, cultivateur
Houde Félix, huissier C S
Labonté Arthur, épicier
Labonté Joseph, commerçant et agent d'assurance
Labonté Sévère, commerçant

LACOURSIERE F X O gérant de la Banque Ville-Marie
LAFLÈCHE REVD ED Ptre vicaire
Lambert Augustin, rentier
Lambert F A Epicier
Lambert F X, Rentier
LAMBERT RAPHAEL, marchand, J P
Lamirande Edmond, menuisier
Lamirande Ferdinand, menuisier
Lamirande Maxime rentier
Lamontagne J B Ubalde, menuisier
Lamothe Antoine, forgeron
Lamothe Honoré, commerçant
Lamothe Théodule, forgeron
Lamy Thomas, épicier
Laurent Edouard, tanneur
LAURIE W manufacturier de fuseaux
LAVIGNE JOSEPH, ferblantier, Inspecteur du feu et constable en chef
Lebel Edouard, forgeron
Leclerc S G, commerçant de foin
Lesage Jules, cordonnier
Martin D, marchand
Martin David, sellier
Martin Octave, menuisier
Mineau Alfred, hôtelier
Mineau F X, rentier
Mineau L H. propriétaire du *Courrier de Maskingé*, voir annonce page 113
MINEAU THOMAS, hôtelier ; voir annonce
Paillé Avila, hôtelier
Paillé Hercule, peintre
Paradis Henry, corroyeur
Piché Henry, menuisier
Piché Onésime, cordonnier
Pichette David, sellier
Pichette Godfroy, rentier
PICHETTE J E, régistrateur
Pichette Louis, épicier
PLANTE CHARLES, hôtelier
Plourde Ludger, cordonnier
Pratte François, rentier
Pratte Louis, boucher
Ringuette Alfred, tailleur
RIVARD T T, notaire
Saucier Alfred, cultivateur
Saucier Ovide, meublier
Simoneau Elie, menuisier
Simoneau Isaïe, menuisier
St Jean Edouard, horloger
St Jean Edouard A, épicier
St Jean Louis, orfèvre
St Onge Jean-Bte, charretier, constable
Tétrault A Avocat, Inspecteur d'école
Therrien F X, carossier,
Trépanier Chs, marchand-tailleur.
Trépanier & Cie, marchands
Trépanier François, ferblantier
Trépanier Joseph, boulanger
Vadeboncœur Damase, meubleer
VADEBONCŒUR EUGÈNE, marchand, conseiller et J P
Vadeboncœur Napoléon, menuisier
Vadeboncœr et Gravel, marchands
Vanasse Adolphe, maçon
Vanasse Israc, menuisier
Veillet Onésime, ferblantier
Voisard Isidore, boulanger
YALE G. H. manufacturer etc J P

MASKINONGE (Pont)

Village situé sur la petite rivière Maskinongé, côté nord du fleuve St Laurent, district et diocèse des Trois-Rivières, seigneurie et comté de Maskinongé. Plusieurs moulins à farine et à scie. Ce village fait beaucoup de commerce surtout pour le foin, le grain et le bois avec les Etats-Unis. Distance de Trois-Rivières 30 milles, de Montréal 60 milles. Malle quotidienne. Population : village et paroisse 2,193.

Membres du Conseil.

Isaïe Lafrenière Ecr., maire, MM. les conseillers Ls L. Doucet, Honoré Lemire, Amable Adam, Edouard Coutu, Charles Lacombe, Joseph Lemire ; Sec-Trésorier : L E Galipeau, Ecr. notaire.

Ayotte Ludger, prop. fromagerie
Beaulieu Abraham, cultivateur
BÉLANGER J. O. marchand, Mtre de Poste
Black R. agt de la " Maskinongé lumber Co"
BOIS REVD. LOUIS, E. Ptre curé
Bouchard F X agt chemin de fer
Carufel Arthur, cultivateur prop. moulin à cardes
Carufel Olivier, cultivateur
Coutu Edouard, cultivateur
Damphousse Isaïe, commerçant
DOSTALER L. J. A. médecin
Drouin Elzéar, commerçant de foin
Dupuis Pierre, cultivateur
Dusseault Révd F. X. Ptre vicaire
GALIPEAU L. E. notaire, Sec. Trés. du conseil des commissaires d'école et Greffier de la Cour des Commissaires
Grenier Charles, cultivateur
Grimard Olivier, cultivateur
Lafrenière Isaïe, maire
Laurendeau Alfred, marchand épicier
Laurendeau S. Agent de la St Lawrence Pulp Paper Co.
Lemire N J marchand
MARCHAND ISAIE, prop. de moulin à farine, marchand général
MARCHAND S J M marchand épicier
Paquette Adolphe, épicier et huissier
Paquin Félix, commerçant de foin
Paquin Moïse, juge de paix
PARÉ ANTOINE, hôtelier
SAUCIER ANTOINE, march. et commerçant de grain, Mtre de Poste, Pont Maskinongé
Sicard Napoléon, menuisier
Sylvestre J M P médecin
Trempe Anselme, huissier
Vanasse J-Bte, cultivateur

MONT-CARMEL

Village en arrière de St Maurice, Seigneurie du Cap de la Magdeleine, comté de Champlain, district et diocèse des Trois-Rivières. Il contient 7 moulins à scie, 2 moulins à farine. Bois de chauffage en quantité. Distance de St Maurice, 4½ milles ; de Trois-Rivières 15 milles. Malle bi-hebdomadaire. Population 1,336.

Membres du Conseil.

Pierre Lord, Ecr. maire, MM. les conseillers Charles Gauvin, Horace Héroux, François Régiste, Luc Landry, Joseph Cossette, J-Bte Forest ; Sec-Trésorier : Luc Ducharme.

BEAUDET REVD. F Ptre, vic.
Blanchette Alex, prop. moulin à scie
Buisson Ephrem, commissaire
Cossette Joseph, conseiller, forgeron
Ducharme Joseph, forgeron
DUCHARME LUC, marchand, maison de pension, Sec.-Trésorier du Conseil
Ducharme Zéphirin, charron
Duponce Edouard
DUPUIS REVD. A Ptre, curé
Fontaine E prop. moulin à scie
Forest Etienne, commissaire
Forest Jean-Bte, conseiller
Forest Louis
Forest Michel, prop. moulin à farine
Gagnon Joseph
Gauvin Charles, conseiller
Grondin Alex, commissaire
Grondin Antoine, prop. moulin à scie
Hall J B prop. moulin à scie
Héroux Horace, conseiller
Lambert Olivier, cultivateur
Lamothe Olivier, forgeron
LANDRY CALIXTE, J P
Landry Gédéon, cultivateur
Landry Léopold, cultivateur
Landry Luc, conseiller
Landry Michel, cultivateur
Levasseur Esdras, cultivateur
LORD PHILIPPE, marchand, prop. de moulins à scie et farine, Mtre de Poste
LORD PIERRE, maire
Parenteau Joseph, cultivateur
Régiste François, conseiller
Richard Jean, cultivateur
Richard François, cultivateur
Ritchie A D prop. de moulins à scie
Thelland François, cultivateur
Vivier David, cultivateur

NICOLET

Magnifique ville située sur la rivière du même nom, seigneurie et Comté de Nicolet, District et Diocèse des Trois-Rivières. Nicolet possède un des plus beaux colléges de la Province appelé " Séminaire de Nicolet ", fondé en 1803. Le nombre d'écoliers s'élève a à peu près 200. La librairie du Séminaire compte au-dessus de 10,000 volumes. Il y a aussi un magnifique couvent dirigé par les Revdes Sœurs de l'Assomption. Deux écoles modèles etc. Nicolet possède encore 5 grands moulins à scie, un moulin à farine, un moulin à préparer le bois et quatre fromageries, marché trois fois la semaine. Le journal " *Le Messager de Nicolet* " se publie dans cette ville. Le commerce considérable de bois et de grain rend cette jeune ville une des plus importantes de la Province. Distance de Trois-Rivières, 12 milles ; de St Grégoire, 8 milles ; de Montréal, 81 milles. Le vapeur *Trois-Rivières* arrête au Port St François (distance de la ville 5 milles), quatre fois la semaine. Le *Marie-Louise* y fait le trajet entre Trois-Rivières depuis le 16 mai. Malle quotidienne. Population : ville et paroisse 3764.

Conseil de Ville

Théo. St Laurent, Ecr. Maire. MM. les conseillers Théo. Therrien, Maxime Crépeau, Alfred Papillon, Michel St Cyr, Moïse Gouin, Denis Béliveau ; sec Trésorier, Evariste Tremblay organiste.

Conseil de Paroisse

Zéphir Trudel Ecr Maire, MM. les conseillers, François Manseau, D. Brassard, Abrah. Beaulac, Théo. Brousseau, Joseph Beaulac, Louis Beaulac : Sec- Tres. George David, notaire

Ball Georges, commerçant, prop. moulin à scie
BEAUBIEN EUSÈBE, Notaire J P
Beauchemin Etienne, marchand
Beaudoin Théod marchand
Beaulac Abraham, cultivateur conseiller paroisse
Beaulac Jos, cult. cons. paroisse
Beaulac Louis, cultivateur, conseiller paroisse
Béliveau Denis, voiturier, conseiller de ville
BELLEMARE REVD ANTOINE N., ptre, prof. théologie, Séminaire

BLAIS RÉVD JOSEPH, ptre, Directeur du Séminaire
Boisvert Fabien, arpenteur
Boisvert Noël, huissier
Bourque M, marchand
Brassard Denis, cultivateur, conseiller de paroisse
Brassard Hercule, charpentier
BRUNEAU REVD, HERMAN Ptre, prof. Belle-Lettre, Sém.
Buisson Révd Edmond, ptre, prof. Rhétorique, Séminaire
Camirand Elz,. prop. fromagerie
Chaurette Théo. marchand
Chillas Delle Marguerite, Mtre de Poste
Clément Etienne, orfèvre
Courchatne, W M marchand
Couvent de Nicolet, Révdes Sœurs de l'Assomption
Crépeau Maxime, menuisier, conseiller de ville
CRESSÉ A P marchand, J P
Cressé Joseph, cultivateur, prés. comm. d'école de par.
CRESSÉ Thomas, J P
Daneau Ph, marchand
DAVID GEORGES, notaire, Sec.-Trés., conseil de paroisse
DESAULNIERS D B G, médecin
DECHATILLON OCT., Hardy, organiste et professeur de musique du Séminaire
Defoy Victor, orfèvre
DESCOTEAU Révd. NESTOR, assistant-directeur du Sémin.
Désilets Isaïe, cultivateur
DESILETS Ph., médecin
DOUVILLE Révd. JOS. ANTOINE, Préfet des études, Séminaire
Dubuc Adolphe, marchand
Dubuc Aug., cultivateur
Dugnay Alexis, cultivateur
Duguay François, cultivateur
DUVAL CAPT. JOSEPH
Duval Evariste, prop. moulin à scie, commerçant
Ecole modèle pour garçons, Théo. Roy, instituteur
Ecole modèle pour filles, Révdes Sœurs de l'Assomption
Fontaine Cézaire, marchand
Gadbois Onésime, marchand
GÉLINAS REVD. ISAAC, Supérieur Séminaire
Geoffroy Georges, huissier
Germain Charles, sous-inspecteur de licences
Girardin, C P O rentier
GIROUX CHARLES H. marchand J P
Gouin Moïze, employé, conseiller ville
Gouin Moïse, huissier
Guertin Liboire, marchand
Hart A marchand
Héroux Charles, marchand
Hubert N, cultivateur
JOYAL REVD THEO. Ptre vicaire
JUTRAS NA. hôtelier
Lafond Grégoire, marchand
LAFOND MOISE, cultivateur J P
LAHAYE REVD ZEPH. Professeur de mathématique et histoire naturelle, séminaire
Lambert F voiturier
Larivière Ph marchand
LECOMTE EVARISTE, rentier J P
Legendre Zéphir, marchand
Lemire Antoine, cultivateur

Lemire Elie & Proulx, prop. fromagerie
Lemire Moïse, rentier
Liévan Antoine, cultivateur
MAURAULT REVD THOMAS prof. Philosophie Séminaire
Manseau Frs. cultivateur, conseiller de paroisse
MANSEAU REVD PHILIPPE prof. de Troisième, Séminaire
Marchand Dlle Henriette, institutrice
McCAFFREY CHS, commerçant et prop. de moulin à scie
McCAFFREY FRANCIS, commerçant et [illegible] de moulin à scie
Mercure D forgeron
MESSAGER DE NICOLET Journal hebdomadaire
O'SHAUGHNESSY M commerçant prop. de moulin à scie
PAPILLON ALFRED, photographe, conseiller de ville
Parent Elizée, prop. fromagerie
PARÉ THEO. médecin
PARMENTIER ETIENNE N. J P
Pinard François, instituteur
Pinard Noël, prop. fromagerie
Prince Pierre, huissier
PROULX REVD MOISE GEO. Procureur, Séminaire
Proulx Yves, cultivateur
Rochette Arthur, marchand
ROCHETTE ONESIME, hôtelier ; voir annonce
Rousseau Arthur, marchand
Rousseau Jean, cultivateur
Rousseau Télesphore, marchand
Rousseau Théo, cultivateur, conseiller de paroisse
ROY EUSÈBE, cultivateur J P
Roy Théo, instituteur
SÉMINAIRE DE NICOLET, Révd Is. Gélinas, supérieur
Scott Jean-Bte commerçant
St Cyr Michel, ingénieur, conseiller de ville
ST LAURENT THEO. march maire de la ville et J P
SUZOR REVD P H Ptre curé
Thérien, Théo, cultivateur, conseiller de ville
TRAHAN NARCISSE, march. prés. comm. d'école et J P
TREMBLAY EVARISTE, marchand, Greffier Cour des Com. Sec-Trés. du Conseil-de-Ville et paroisse, Sec-Trés. des écoles, organiste et professeur de musique
TRUDEL ZÉPHIR, cultivateur. maire de la paroisse

PIERREVILLE (St. Thomas de)

Village important situé sur le côté nord-est de la rivière St. François, vis-à-vis St. François du Lac, comté d'Yamaska, district de Richelieu, diocèse des Trois-Rivières. Il est habité par les Canadiens et une tribu de Sauvages Abénakis. Il se fait un commerce considérable de bois et de grains. A quatre milles du vil-

lage se trouvent les grandes scieries de Pierreville Mills dont M. Louis Tourville est propriétaire. Il y a en outre trois fromageries et une école modèle. Distance de St. François du Lac, ½ mille : de Nicolet, 18 milles ; de Trois-Rivières, 30 milles ; de Montréal, 60 milles ; malle quotidienne. Population, 3,373

Membres dn Conseil

Napoléon Gill, Ecr, Maire, MM. les conseillers G. O. Shooner. Médard Traversy, Joseph Laforce, Adolphe Lapanière, Raphaël Deschenaux et Calixte Drolet, Sec.-Trésorier H. Pitt, Ecr.

Ahé Cyprien, hôtelier
Bibeau Alfred, voiturier
Biron Pierre, rentier
Boisvert Moïse
BOUCHER W C notaire, J P prop. fromagerie
BRISEBOIS JOSEPH, médecin
Comtois Sifroy, boulanger
DESCHENAUX FRANÇOIS marchand
Deschenaux Raphaël, conseiller
DESMARAIS & FRÈRES, marchands
Drolette Calixte, conseiller
Gagnon Onésime, hôtelier
Gauthier Dame Vve Uldoric, marchand
Gendron Israël, rentier
GILL NAPOLEON, maire
Godin Siméon, ferblantier
Laforce Joseph, conseiller
Lapanière Adolphe, conseiller
Larondeau Louis, rentier
LEMAITRE JOSEPH, médecin J P
Mansault G hôtelier
MAURAULT THOMAS, rentier J. P
Parent William, prop. fromagerie
Petitclerc Isidore, prop. fromagerie
PITT H, Sec.-Trés. du Conseil
PRINCE Révd. A B Ptre vic.
Rascony Joseph, marchand
ROBILLARD E, notaire
Rouillard Charles, marchand
Rouillard Edmond, voiturier
Rouillard Edouard fils, commerçant
Rouillard Louis, marchand
Rousseau Alfred, hôtelier
SHOONER G O, marchand, conseiller
SMITH WENCESLAS, médecin
TOURVILLE LOUIS, commerçant de bois, prop. moulin de "Pierreville Mills"
TRAHAN Révd. LUC, Ptre curé
Traversy Médard, conseiller
Turcotte Zoël, marchand
Vassalle H, agent des Sauvages
Veilleux Alfred, rentier

POINTE DU LAC

Village et paroisse sur le côté nord du fleuve St Laurent à l'extrémité est du Lac St Pierre, seigneurie de la Pointe du Lac, comté de St Maurice, district et diocèse des Trois-Rivières. Il y a plusieurs moulins à farine et à scie. Distance de Trois-Rivières 9 milles, de Montréal 81 milles. Malle quotidienne. Population 1607

Membres du Conseil

Damase Bouchard, Ecr., maire, MM. les conseillers Félix Chevalier, Nazaire Schils, Thomas Hélie, Etienne Garceau, Adélard Bourassa et Thomas Dugré ; Sec-Trésorier : Antoine Garceau.

Abran Théodore Inspecteur
Alarie Félix do
Alarie Pierre do
Biron Arthémie, Epicier
Biron Edmond do
Biron Eus., Inspecteur
Biron Onésime do
Brien Honoré, do
CARUFEL EUSTACHE, Notaire
Comeau Urgèle, inspecteur
COUVENT ST. LOUIS, Révde St Hubert, Supérieure
Daveluy Delle V institutrice
DESCOTEAU ONESIME, Mtre de Poste
Desaulniers Antoine, inspecteur
DESAULNIERS REVD F X Ptre curé
Deslauriers Octave, Inspecteur
Duplessis Olivier, prop. moulin à farine et à scie
Dupont Honoré, fils de H inspecteur
Dupont Moïse, fils de G. Inspecteur
Ecole Modèle, Dlle V Daveluy, institutrice
GARCEAU ANTOINE, Sec-Trésorier conseil municipal
Garceau Louis, cultivateur
Garceau Paul, inspecteur
Garceau Thomas, prop. moulin à farine et à scie
Garceau Xavier, prop. moulin à farine et à carde
Gauthier James, inspecteur
Héroux Benjamin do
Houle Onésime, do
Janvier David do
Lemerise Alph. do
Montour Adolphe, cultivateur
PAQUIN MEDARD, J P
Payé Joseph, inspecteur
Rouette Anastase, épicier
Rouette Joseph, marchand
Rouette Pierre, inspecteur
St Hubert, Révde Sœur Supérieure du Couvent StLouis
THERIEN ARTHUR, médecin
Thibault Gédéon, inspecteur

ST. BONIFACE DE SHAWENEGAN

Village et paroisse en arrière de St Etienne, *township* de Shawenegan comté de St Maurice. District et Diocèse des Trois-Rivières. La paroisse fut érigée en 1859. Elle contient 3 moulins, deux à farine et un moulin à scie, elle fait un grand commerce de bois. Les magnifiques chûtes Shawenegan sont à quatre milles du Village, c'était autrefois un poste sauvage. Distance de St Etienne 6 milles ; de Trois-Rivières 23 milles, de Montréal 67 milles, malle quotidienne. Population à peu près 1368

Conseil Municipal

Pierre Joseph Héroux, Ecr Maire, MM. les conseillers Thomas Gélinas, Pierre Lemay, Charles Gerbeau, Xavier Martel, Joseph Ed Gélinas, et Benjamin Lavergne. Maj. Lesage Ecr Secrétaire-Trésorier.

Béland Sévère, charpentier
BELLEMARE ELIE, Juge de paix
BELLEMARE REVD CHS T Ptre curé
Biron Adolphe, menuisier
BOISVERT JOSEPH, juge cour des commissaires
CAILLES JOSEPH, juge cour des commissaires
Carle Luc, comm. d'école et maître de pension
Caron William, boucher,
Caron Solime, tonnelier
CHAINÉ JOSEPH, juge cour des commissaires
DESAULNIERS JOSEPH, marchand, maître de Poste et Président des commissaires d'école
FISET LOUIS PHILIPPE, médecin
Gélinas Charles, huissier cordonnier
Gélinas Thomas, menuisier,
Gerbeau Edouard, marchand
HAMEL NARCISSE, juge cour des commissaires
Héroux P Joseph, marchand
Lafond Narcisse, forgeron
Lamy Alfred, prop. moulins à scie et farine
Lamy Napoléon, prop. moulins à scie et farine
Laperrière Antoine, forgeron
Laperrière Delle Eliza, institutrice (Ecole modèle)
Laperrière Jean-Bte cordonnier
Laperrière Philippe, meublier et charron
LESAGE MAJ. meublier et charron. Sec. Trésorier du conseil municipal et des commissaires d'école
Lessard Adolphe, forgeron
Loranger Félix et frères prop. moulins à scie
LORANGER XAVIER, J P
MAIGRET DIEUDONNÉ notaire et Juge de Paix

Paquin Maxime, commissaire d'école
ROUSSEAU ARTHUR, J. P., maître des glissoires et estacades de Shawenegan
Rivard F X A, marchand
ST ONGE LOUIS, com. d'école, juge des Commissaires

STANFOLD (Township de)

Le township de Stanfold, dans le comté et district d'Arthabaska, comprend deux municipalités. 1o. La municipalité du township de Stanfold. 2o. La municipalité du village de Princeville. Ces deux municipalités sont dans la paroisse de St. Eusèbe de Stanfold. La municipalité scolaire du township de Stanfold est formée de toute la paroisse. Il se fait un grand commerce de bois et de cuir dans le village de Princeville ; nous comptons 9 moulins, à scie, à bardeaux, etc., 3 moulins à farine, 3 grandes tanneries et corroyeries ; une manufacture de chaussures, une fonderie, une fromagerie. La *Canadian Express Co.*, a un agent, et le *Gr. N. Western Telegraph Co.*, a un bureau. Il y a aussi une école modèle et 9 écoles élémentaires. La compagnie du chemin de fer du Grand Tronc a un dépôt dans le village appelé "Stanfold." Distance d'Arthabaska, 5 milles ; de Richmond, 41 milles ; de Québec, 55 milles. Malle tous les jours. Population 1980

Conseil Municipal du Township de Stanfold

Ignace Caron, Ecr., maire ; MM. les conseillers Firmin Lecomte, Joseph Poisson fils, Louis Thibault, Louis Lachance, Georges Drapeau père, et Joseph E Lavigne. Secrétaire-Trésorier, Louis Lavergne, Ecr., notaire.

Conseil Municipal du Village de Princeville

Louis Lavergne, Ecr., notaire, maire ; MM. les conseillers Jérémie Demers, David Delhais, Napoléon Brunelle, Onésiphore Thiboutot, F. X. Guay et P. H. Matte ; Sec.-Trésorier, Luc Beauchesne, Ecr., médecin.

Affard Ferdinand, marchand, commissaire
BAILLARGEON REV. CHS. FLAVIEN, Prêtre curé
Baril Joseph, J. P. marchand prop. fromagerie
BEAUCHESNE LUC, médecin Greffier Cour des commissaires, Sec-Trésorier conseil municipal de Princeville, juge de paix
Bédard Nazaire, prop. moulin à farine
Belanger O gérant manufacture de chaussures
BERGERON L N médecin
Blanchet Athanase prop. moulin à scie
Blanchet & Lecomte, prop. moulin à scie
Boisclair Jean, prop moulin à scie
Bordeleau A. hôtelier
Brissette Joseph, commissaire prop. de fonderie
Brunelle Benjamin, prop. moulin à scie
Brunelle Léon B huissier
Brunelle Napoléon, conseiller
Cauchon Flavien, voiturier
Daigle B hôtelier
D'ARGY L N D notaire
Dehais David, voiturier
Demers Jérémie, garde-forêt
DENONCOURT REV. MOISE Ptre vicaire
Dery Joseph, marchand
DONAVAN JOHN, juge de paix
Donavan J C & Co prop. tannerie et corroyerie
Drapeau Georges, conseiller
Dubert D opérateur
Fréchette Gédéon, prop. fromagerie
Fremette Elzéar, voiturier
GAGNON IGNACE, maire
Germain Samuel, commissaire d'école
Guay F X conseiller
Guillemette Dolphis, marchand
Hall Bros & Co prop. moulin à scie
Hôtel du Grand-Tronc B. Daigle prop.
HUSTON JAMES, marchand, maître de poste, juge de paix
Jacques Georges, prop. moulin à scie
LACHANCE ELZÉAR marchand
Lachance Louis, conseiller
Lacoursière Joseph, prop. moulin à scie
LANDRY J A arpenteur
LAVERGNE LOUIS, notaire maire, village de Princeville. Sec-Trésorier township Stanfold, commissaire d'école et agent d'assurance
Lavigne Joseph E conseiller
Leahy John, commissaire d'école
Lecomte Adolphe, prop. fromagerie
Lecomte A & Cie prop. fromagerie
Lecomte Firmin, conseiller
Lecomte Phidime comm. d'école
Lessard Henry, prop. moulin à scie
Maraux Isidore, marchand
Martineau Joseph do
MATTE P H, prop. moulin à scie, tannerie et corroyerie, Juge de Paix

McNamara John P, prop. corroyerie
Morel Octave & Cie, ferblantiers
Madeau Philias, agent de chemin de fer du Grand Tronc du Canadian Express Co, du Gr N Western Telegraph Co.
Nolet Napoléon, prop. moulin à scie
Pacaud G I, marchand de fleur, banquier
PARADIS ALEXIS, J de Paix
Paradis Edouard G, commissaire
Pellerin François, voiturier
Pepin J O marchand
Poisson Joseph fils, conseiller
Proulx F X, marchand
Roux John do
Stanfold Hôtel, A Rouleau prop.
Thibodeau Aphonse, marchand
Thibodeau Bourque & Cie, marchands
THIBODEAU LÉON, J de P et commissaire d'école
Thibault Louis, conseiller
Thiboutot Onésiphore conseiller
Trépanier Octave, comm. d'école
VOYER HENRY, avocat

St. ALBERT

Paroisse située dans le district d'Arthabaska, diocèse des Trois-Rivières. Malle tri-hebdomadaire. Population, 700

Beauchemin Onésime, forgeron
BELIVEAU GEDEON, maire
Bergeron J B, cultivateur
BOUCHER Révd. THOMAS, Ptre, curé
Bouvette Amédée, cultivateur
Bouvette Théophile, marchand
Gagné Pierre, cultivateur
LAINESSE PRUDENT, J P
Marcoux F X, cultivateur
Rheault Adolphe, marchand

St. ALEXIS

Paroisse voisine de St. Paulin, comté de Maskinongé, district et diocèse des Trois-Rivières. Cette paroisse possède une manufacture de bobines appartenant à William Laurie & Co, et plusieurs moulins à farine et à scie. Distance de St. Paulin, 9 milles, de Trois-Rivières, 45 milles; malle semi-quotidienne. Population, 1039.

Membres du Conseil

Narcisse St. Onge, Ecr., maire; MM. les conseillers Elie Lafrenière, Maxime Masse, William Laurie, Louis Vincent, Edouard Lessard, Clément Robitaille: Sec.-Trésorier, P. R. Bellerose, marchand.

BELLEROSE P R, marchand, Sec.-Trés. du Conseil et J P
Bennett W, canellier
Boulanger Dominique, pro. moulin à scie, etc.
Caron Georges, marchand, prop. moulin à scie, etc.
Charette Delle Ursule, épicerie
Constantin Hormidas, cultivat.
Deschesnes Henri, forgeron
Desjardins A canellier
DROLET JEAN-BTE, cult. Mtre de Poste
Dupuis Isaac, cultivateur
Gélinas Pierre, inspecteur
Gendron Désiré, canellier
Gendron Edouard, *foreman*
Giguère Pierre, cultivateur
Guimond Bénoni, cultivateur
Lacerte Elie, cultivateur
Lacoursière Azarie, inspecteur
Lafrenière Charles, cultivateur
LAFRENIERE ELIE cons.
Lafrenière Jean-Bte, inspecteur
Lambert Antoine, cultivateur
Lamperon Antoine, inspecteur
LAURIE WILLIAM, marchand conseiller
LAURIE WILLIAM & CO manufacturiers de bobines
Laurion Narcisse, *foreman*
Lemay David, rentier
Lemay Jean-Bte, forgeron
Lemay Thomas, menuisier et voiturier
Lessard David, rentier
LESSARD EDOUARD, cons.
Lessard Louis, prop. moulin à scie
Marcouiller Isaac, huissier
MASSE MAXIME, conseiller
Michaud Narcisse, inspecteur
Paquin Adolphe, canellier
Paquin Alphonse, prop. moulin à farine
Paquin Edouard inspecteur
Paquin Narcisse, cultivateur
Perreault Liboire, menuisier
Perreault Narcisse, fils, boucher et commerçant
Perreault Narcisse, père, cultivateur
Plante Alexis, inspecteur
Plante Louis, cultivateur, prop. moulin à scie etc
Plante Louis Pierre, cultivateur
Poulin Toussaint, inspecteur
Robert Alexis, do
Robert Thomas, mtre-charretier
ROBITAILLE CLEMENT, conseiller
SAVOIE REVD, A O ptre curé
Soucy Basile, inspecteur
St Onge Adolphe, cultivateur
ST ONGE NARCISSE, cultv. hôtel de température, maire
St Onge Forbert & Siméon, facteur de rouets
Vincent François, prop. moulin à scie, etc
Vincent Jérémie, prop. moulin à scie etc
VINCENT LOUIS, conseiller

STE. ANGELE DE LAVAL

Village et paroisse situé sur le bord sud du fleuve St Laurent, vis-à-vis Trois-Rivières, comté de Nicolet, district et diocèse des Trois-Rivières. Terminus du chemin de fer le " Grand Tronc,"

branche d'Arthabaska, le vapeur " Bourgeois" fait la traverse entre ce village et Trois-Rivières tous les heures. Distance de St Grégoire 4 milles ; de Montréal, 90 milles. Malle Quotidienne. Population 1131.

Membres du Conseil

Norbert Doucet Ecr maire, MM. les conseillers Réné Lacourse, Moïse Cormier, Olivier Levasseur, Isidore Elie, Moïse Cormier, Stanislas Duchaine ; Sec-Trésorier, Joseph Désilets.

Bourgeois Antoine, cultivateur
BOURGEOIS Capt CHARLES J P
Bourgeois Charles, navigateur
BOURGEOIS Capt. JOSEPH, navigateur
Bourgeois Napoléon, marchand
Boyte Joseph, agt. du chemin de fer
Cormier Moïse, conseiller
DeCARUFEL REVD VICTOR Ptre curé
Desilets Joseph, Sec-Trés. du Conseil
Doucet Johnny, charretier
Doucet Joseph, boulanger
DOUCET THOMAS N. maire
Duchesne Stanislas, conseiller
DUSSEAULT REMI, maison de pension
Elie Isidore, conseiller
Guilbert Antoine menuisier
Hébert David, cultivateur
Lacourse Réné, conseiller
Lamothe Napoléon, forgeron
Lenneville Achille, ingénieur
Levasseur Napoléon, cultivateur
Levasseur Olivier, conseiller
Levasseur Prosper, cultivateur
Lord Joseph, navigateur
Scott Robert, contracteur

Ste. ANNE de la PERADE

Grand et magnifique village situé sur le côté nord du fleuve St. Laurent et divisé par la rivière Ste. Anne, Seigneurie du même nom, district et diocèse des Trois-Rivières, comté de Champlain. L'Eglise de Ste. Anne est une des plus grandes du diocèse des Trois-Rivières. Il se fait un commerce considérable de bois et de grains. Ste. Anne possède en outre un Couvent dirigé par les Révérendes Sœurs de la Congrégation de Notre-Dame. Une école modèle par les Révds. Frères du Sacré-Cœur. Une grande manufacture d'allumettes connue sous le nom de "*Canada Match Company*" où 150 personnes sont employées. 3 moulins à farine, 2 à scie, un à carde, une fromagerie, un bureau de télégraphe. Le

chemin de fer du Nord qui passe au milieu du village y possède une gare. Distance de Batiscan, 4½ milles ; de Québec, 58 milles ; de Trois-Rivières, 25 milles ; malle quotidienne. Population, village et paroisse, 3190.

Membres du Conseil

Ludger Jobin, Ecr., maire ; MM. les conseillers J E Grandbois, Michel Loranger, Joseph Laflèche, L. Leduc, Jos. Rompré, Edmond Morel ; Sec.-Trésorier, D. Trudel, marchand.

Auger Eusèbe, charron
Baribeau Edouard, forgeron
Baribeau Georges, menuisier
Baribeau J Arthur, cultivateur
BARIBEAU J E, avocat
Baribeau Louis Joseph, cultivateur
Baribeau Nazaire, marchand
BARRY C N, médecin
Beaubien A & Cie., marchand
BEAUDRY P GEO., notaire
Bigué Georges, hôtelier
Bochet Achille, cultivateur
Brunet Narcisse, cultivateur
Brunet Tancrède, cultivateur
CANADA MATCH Co., H, LAGANIERE, gérant
Charest Antoine, cultivateur
Charest Ephrem, cultivateur
Charest François, cultivateur
Charest Zéphirin, cultivateur
COUVENT DE Ste. ANNE, Révdes. Sœurs de la Congrégation de Notre-Dame
Dauth Alexis, charron
DeCARUFEL REVD. Th. S., Ptre, curé
Désy Charles, marchand et commerçant de bois
Dolbec Philémon, cultiv.
Dusablon David, rentier
DuTREMBLAY P P V, arpt
DuTremblay Thomas, rentier
Douville J E, huissier
ECOLE MODELE, Révd Frères du Sacré-Cœur
Frenette T H marchand
Garceau J B médecin, J P
Gauthier Joseph, hôtelier
Germain Henri, marchand
Germain Napoléon do
Godin Moïse, menuisier
Grandbois J E, marchand, prop. de moulin, conseiller
JOBIN LUDGER, architecte. Maire
Laflèche Elzéar, cultivateur
Laflèche F, épicier
Laflèche Hercule, cultivateur
Laflèche Hypolite do
Laflèche Joseph, conseiller
Laflèche Paul, rentier
Laflèche Philippe R, cultivateur
Laflèche Prosper, rentier
Laganière John H, marchand
LAGANIERE T H, gérant *Canada Match Co*
Lanouette F E, marchand
Lanouette J E, marchand-épicier
Lanouette Théophilé, cultiv
Leduc L conseiller
Lefebvre Alph, gardien du pont

Loranger Enoch prop. moulin à farine
Loranger Michel, conseiller
Marceau P. entrepreneur
Marcotte François, marchand
Marcotte Joseph do
MARCOTTE J M, marchand et mtrede poste, prop de moulin et maison de pension
Mayrand Désiré, cultivateur
Mayrand, Louis, pilot
Mayrand Prosper, cultivateur conseiller
METHOT A, Médecin
Montreuil Roch, cultivateur
Morel Édmond, conseiller
NOBERT HONORE J P
Noël David, rentier
PELLETIER J. A. médecin
Perreault J P marchand
Piché T prop. moulin à farine, à scier et à carder
Pleau Elzéar, marchand
Pleau Nazaire, commerçant
Proteau H. commerçant
PROULX REVD P. Ptre vicaire
Rheault J B prop. fromagerie
Rocheleau F A rentier
Rompré Joseph, cultivateur conseiller
ROSS HON. J J médecin, premier ministre de la Province de Québec
ROUSSEAU J A manufacturier
St Arnaud Firmin, organiste
St Laurent François
Tessier Gonzague, cultivateur
Tessier Nazaire, cultivateur
TRUDEL D MARCHAND, Sec-Trésorier Conseil
Trudel Marcel, rentier

St. ANTOINE de la RIVIERE-DU-LOUP

Grande paroisse située sur le côté nord du lac St. Pierre. Seigneurie des Dames Ursulines, comté de Maskinongé, district et diocèse des Trois-Rivières. La compagnie dite "The Hunterstown Lumber Co." située sur la rivière du Loup, possède une des plus grandes scieries de la province. Distance de Trois-Rivières, 23 milles; de Montréal, 66 milles; malle quotidienne. Population, 2,500.

Membres du Conseil

Désiré R. Laflèche, Ecr., Maire; MM. les conseillers Narcisse Livernoche, Antoine Arsenau, Antoine Lupien, Joseph Brousseau, Pierre Béland, John Lesage; Sec.-Trésorier, J. H. Legris, Ecr,

Arsenault Antoine, cultivateur
AUGÉ CHS., médecin, Greffier de la cour sommaire
BAZIN P C. notaire
Béland Henri, cultivateur
Béland Léon, cultivateur
Béland Louis, cultivateur
Béland Noël, cultivateur
Béland Pierre, cultivateur, cons.
Bélanger F R, cultivateur
Bellemare Joseph, cultivateur
Bellemare Ludger, cultivateur
Bellemare Paul, cultivateur
Bergeron Antoine, cultiv.
Boisvert Michel, cultiv.
BOUCHER REVD. J, Ptre, curé
Brousseau Honoré, cultiv.
Brousseau Joseph, comm. de la cour sommaire, conseiller
CARON EDOUARD, M. P. P, juge de paix, cultivateur et commerçant
Caron Francis, cultiv.
Caron Gabriel, cultiv.
Caron Godfroy, Instituteur
Caron L D, comm. d'école, cult.
Caron Moïse, jr, cultivateur
Caron sr., rentier
Caron Olivier, cultiv.
Caron Thomas, cultiv.
Chevalier Fred., cultiv.
Chevalier Joseph, cultiv.
Clermont Edouard, cultivateur
Cloutier Louis, cultivateur
Coulombe Isidore, cultivateur
Coulombe Napoléon, cultivateur
Damphousse Alexis, commerc-
Damphousse Cuthbert, cultivateur
Damphousse David, cultivateur
Damphousse Maxime, comm. cour sommaire
Damphousse Narcisse, cultiv.
Desaulniers Hilaire, L. cultiv.
Desaulniers Joseph, comm. d'école
Desaulniers Joseph L cultiv.
Desaulniers Paul, comm. cour sommaire
Desaulniers Paul L cultivateur
Desaulniers Philippe L do
Desaulniers Toussaint do
Desjardins Antoine do
Desjardins Augustin do
Dionne Damase, do
Doucet F X D do
Doyon Joseph, do
Fortin Louis do
Frigon A A comm d'école do
Gravel Augustin do
Gravel Irénée do
Gravel Ludger, entrepreneur
Gravel Pierre, cultivateur
Grenier C A M J do
HOUDE FREDERICK M P manufacturier
Houde Maxime, cultivateur
HOUDE MOISE EX M P P J P cultivateur
Jacques Alpb. cultivateur
Jacques Thomas
Lacerte Paul cultivateur
LAFLECHE DESIRÉ R maire
Laflèche Felix R cultivateur
Laflèche Jude, cultivateur
LAFLECHE REVD R ED. Ptre vicaire
Lafrenière Henri cultivateur
Lafrenière Hormisdas do
Lambert Adolphe do
Lambert Georges F X do
Lamirande Adolphe, cultiv.
Lamirande Georges, cultiv.
Laurent Etienne, cultiv.
Lebel Désiré, cultiv.

LEGRIS J H Sec-Trésorier du conseil, cultivateur
LESAGE ANTOINE, cultivateur J P
Lesage Hercule, cultivateur comm d'école
Lesage John, cultiv. conseiller
Livernoche Narcisse, cultivat. conseiller
Loranger Alfred, cultivateur
Loranger Alphonse, cultivateur
Lupien Antoine, cultivateur conseiller
Lupien Epiph. cultivateur
Martin Edouard, cultivateur
Mineau Hercule, cultivateur
Mineau L H courtier
Moreau Edouard, cultivateur
Pagé Louis, cultivateur
Paillé Alphonse, cultivateur
Paquin Joseph, cultivateur
PAQUIN TREFFLÉ, hôtelier
Pichette Joseph, cultivateur
Picotte Edouard, cultivateur
Pratte Alfred, cultivateur
Pratte Louis, cultivateur
Pratte Narcisse, cultivateur
Ricard Adolphe, cultivateur
Ricard Félix, cultivateur
Ricard Hercule, cultivateur
Ringuette Hilaire, cultivateur
Saucier Charles, cultivateur
Saucier Hercule, cultivateur
Savoie Maxime, cultivateur
St Pierre F H jnr commis
St Pierre F H snr, cultivateur
St Pierre Jean-Bte, cultivateur
Thisdel Louis, cultivateur
Trépanier Joseph, cultivateur
Vadeboncœur Eugène, Sec-Trés. comm. d'école
Vadeboncœur Félix, cultivateur
Vadeboncœur Honoré, cultivateur
Vanasse Onésime, cultivateur
Vanasse Thomas, cultivateur
Voisard Edouard, cultivateur
Voisard François, cultivateur
Voisard Sévère, cultivateur

ST. BARNABE

Village et paroisse située en arrière d'Yamachiche, comté de St Maurice, district et diocèse des Trois-Rivières. Il y a dans cette paroisse une fromagerie et plusieurs moulins à scie et à farine. Distance d'Yamachiche, 9 milles ; de Trois-Rivières, 22 milles ; Population 1976

Membres du Conseil

Michel Bourrassa, maire ; MM. les conseillers A. Bald, A. Lemay, A. Robert, Jos. Gélinas, Jos. Samson et P. Grenier ; Sec-Trésorier, F. X. Bellemare. Ecr., Notaire.

BALD W A médecin, conseiller
Bellefeuille Art P. menuisier
Bellemare André, com. d'école
BELLEMARE E. médecin
BELLEMARE F X, notaire, mtre de poste, Sec.-Trés. du Conseil
Bellemare Isaac, hôtelier
BELLEMARE JOSEPH, J P
Bellerive Louis, forgeron
Bergeron F. tanneur
BOUCHER L, notaire
Boucher Léger, cultivateur
BOURASSA MICHEL, maire
Bourassa N, huissier
Bournival A, marchand
Chaurette Edmond, menuisier
Côté A, cordonnier
COUVENT DE ST BARNABÉ Dames de l'Assomption
Dionnard M, commerçant
Dufresne A. meublier
Duplessis A, forgeron
Dusseault A, meublier
Ferron Thomas, voiturier
Gélinas A, marchand
Gélinas C. menuisier
Gélinas Jos, conseiller
Gélinas Léopold, prop. fromag.
Gélinas P, comm. d'école
Gélinas Théodore, com. d'école
Gélinas Thomas, cordonnier
Grenier A, commerçant
Grenier P, conseiller
Héroux D. marchand
Lacerte H, artiste-photographe
Lacerte H, forgeron
Lafontaine Ernest, menuisier
Lamothe N forgeron
Lamy N boulanger
Langlois N J voiturier
Lemay A conseiller
Lemay C menuisier
MARTEL REVD THS Ptre curé
Matheau J comm d'école
Matheau M Marchand
Melançon Léonard
Menançon Fréd. comm. d'école
Picard C C hôtelier et commerçant
Robert A conseiller
Robidoux Edouard, maçon
Roy O voiturier
Samson Jos conseiller
Villemure Is menuisier

ST. BONAVENTURE

Paroisse située dans le *township* d'Upton, comté de Drummond, District de Richelieu, Diocèse des Trois-Rivières. Cette paroisse possède 2 moulins à scie, farine etc,. etc, une fromagerie. Distance de Drummondville 18 milles, malle semi-quotidienne. Population 1063

MEMBRES DU CONSEIL

Magloire Forget Ecr Maire, MM. les conseillers Charles Tessier, Alexis Courchesne, Joseph Jean Letendre, Joseph Lavallée, Joseph Paul-Hus, et Pierre Desrosiers, Sec-Trés. Olivier Salois

Beaudreaut Noël, boucher
Caya Louis, prop. moulin à scie et farine
Chapedelaine Antoine, prop. fromagerie
Courchesne Alexis, conseiller
Dânis Pierre, marchand
Desrosiers Pierre, conseiller
DESAULNIERS REVD A Ptre curé
Dionne Elie, marchand
Dubé Thomas, boulanger
Durand Gédéon, cordonnier
Forcier Joseph, forgeron
FORGET MAGLOIRE, maire
Laferté Alfred, marchand
Lavallée Joseph, conseiller
Lemaire Moïse, commerçant
Letendre Jos. Jean, conseiller
LUPIEN JOSEPH, J P
Martel Damase, forgeron
Parenteau Joseph, charpentier
Paul-Hus Joseph, conseiller
Plante Napoléon, marchand
Plante Télesphore, charron
Proulx Zotique, charpentier
SALOIS OLIVIER, prop. moulin à scie et farine Mtre de Poste, Sec-Trésorier du Conseil
Smith Luc, charpentier
Tessier Charles, conseiller
Vanasse Félix, agt chemin de fer
Vieu Isaac, cordonnier
Vialliart Narcisse, forgeron

STE. BRIGITTE DES SAULTS

Village et paroisse situés sur les bords de la Rivière Nicolet, Seigneurie de Courval et Nicolet, comté de Nicolet, district et diocèse des Trois-Rivières. La paroisse fut érigée en 1863. Ste Brigitte est remarquable par le grand nombre de chantiers qui s'y font. Son principal commerce consiste dans l'écorce de pruche et la planche de bois blanc. Il y a 2 moulins à scie, un à farine et une fromagerie. Les produits sont le blé, les pois, l'avoine, le foin, etc. Place renommée par ses chûtes d'eau. Distance de St. Zéphirin, 9 milles ; de Ste. Monique, 12 milles, de Trois-Rivières. 30 milles. Malle bi-hebdomadaire. Population, 784.

Membres du Conseil

Charles Camiré, Ecr., maire ; MM. les conseillers Arbaham Blanchette, Hermène Réné, James Purtell, James O'Dowd, William Hyland, James Shaughnessy, Sec-Trésorier, N. Rivet

Bergeron Adolphe, prop. moulin à scie et farine
Blanchette Abraham, conseiller
CAMIRÉ CHARLES, menuisier, maire
Dionne Anthime, forgeron
HYLAND WILLIAM, J P. conseiller
HOUDE D marchand et mtre de Poste

Jutras François, meublier
Jutras Joachim, maison pension
Lauzon Evariste, cordonnier
LAVALLEE GEORGES, J P
Lupien Philippe, prop moulin à Scie
O'Dowd James, conseiller
Purtell James, conseiller
Réné Eusèbe, Charron
Réné Herménc, conseiller
RIVET NARCISSE, Boulanger Sec-Trésorier du Conseil
Shauhenessy James, conseiller
SMITH REVD. ALFRED, Ptre Curé
SMITH JOSEPH, médecin
St-Pierre Honoré, Voiturier
WHITE PATRICK, J P

ST. CELESTIN

Village et paroisse situés dans la Seigneurie de Godefroy, comté de Nicolet, district et diocèse des Trois-Rivières. Le village possède un couvent dirigé par les Révdes Sœurs de l'Assomption. Il y a aussi plusieurs moulins à scie et à farine. Distance de St. Grégoire, 5 milles ; de St. Léonard 8½ milles ; d'Arthabaska, 30 milles. Malle bi-quotidienne, bureau de télégraphe. Population, 1800.

Arseneau Elzéar, charretier, Mtre de pension
Arseneau Louis, maçon
Barbeau Dame Vve Mary, marchand
Béliveau Adonias, charretier, maison de pension
Béliveau Ambroise, rentier
Béliveau Clovis, mercier et épicier
Béliveau Cyrille, boucher
Béliveau François, bourgeois
Béliveau Georges, prop. de moulins
Béliveau Joseph, Charles, rentier
Béliveau Théophile, charpentier
Bergeron Ambroise, prop. de moulins
Bergeron Isaïe, menuisier
Bergeron Noé, charpentier
Bergeron Delle Thirza, modiste
BOURGEOIS FRANÇOIS. maire
Bourgeois Moïse, boulanger
Bourque Ernest, forgeron
Bussière Narcisse, chef de gare et insp.
Cyr Pantaléon, boucher
Desilets Gaméliste, Sec des Ecoles
DUGUAY REVD J N Ptre curé
Dupont Alexandre, Mtre de pension et charretier
Elie Félix, rentier
Hébert Adolphe, menuisier
Hébert Gédéon, forgeron et voiturier
Héon Joseph, Sec-Trés. conseil
HOUDE CHS EDOUARD, marchand et J P
HOULE ADOLPHE ODILON, notaire
Girard Dlle Celina

Girard François, maçon
Girard Joseph, cordonnier et marchand de cuir
Labarre Louis, marchand
Landry Joseph, menuisier
Lassonde Dlle Marie, modiste
Leblanc Alfred, cultivateur
Leblanc Dame Reine, marchand
MARQUIS REVD CALIXTE, ancien curé
Métivier Joseph, forgeron
Métivier Pierre, Secrétaire des écoles
Ouellette Elie, maçon
Pellerin Alexandre, boucher
Pellerin Augustin, menuisier
Pellerin Colbert, boucher
Pellerin François, boucher
Poirier Luc, commerçant
Poirier Ludger, prop. scieries et moulin à farine
Poirier Delle Olive et Marie, couturières
Poirier Pantaléon, prop. moulins, etc.
Pratte Pierre, mécanicien
ROULEAU PHILIPPE, médecin
St. Louis Joseph, commerçant
St. Louis Pierre, menuisier
THIBAUDEAU ALFRED, Mtre de poste
Thibaudeau Dme Alfred, marchand
Tourigny Pierre, rentier
VIGNAULT, docteur

STE. CLOTILDE DE HORTON

Paroisse située sur la rivière Nicolet, *township* de Horton, comté et district d'Arthabaska, Diocèse des Trois-Rivières. Il y a trois moulins dans cette paroisse. Distance d'Arthabaska, 18 milles ; malle bi-hebdomadaire. Population 503

Membres du Conseil

Edmond Gélinas Ecr Maire, MM. les conseillers Elie Guillemette, Ludger Lecomte, Léon Hébert, Luc Bergeron, Georges Landry, Sec-Trésorier Camille Gélinas..

Beauchemin J cordonnier
Bergeron Luc, conseiller, prop de moulin
BLAIS REVD E Prêtre
Champagne L A marchand
Champagne Norbert, cultivateur
Daneau Oscar, forgeron
Frigon Joseph, prop de moulin
GELINAS CAMILLE, Sec-Trésorier du conseil prop. de moulin, J P
Gélinas Dolphis, cultivateur
GELINAS EDMOND, maire
Gélinas Olivier, cultivateur
Gélinas Pierre, cultivateur

Guillemet Elie, conseiller prop de mouliu, J P
Hébert Calixte, cultivateur
HEBERT LEON, conseiller J P
JUTRAS REVD, P Prêtre
Landry Georges, conseiller
Landry Jos cultivateur
Landry Zoël, cultivateur
Leconte Jos, cultivateur
Leconte Ludger, conseiller
Poirier Louis, cultivateur
Rousseau Napoléon, forgeron
St-Cyr Edmond, marchand et boulanger
St-CYR, Révérd D Prêtre, Curé
Tessier Alfred, marchand

ST. CYRILLE DE WENDOVER

Paroisse située dans le comté de Drummond, District d'Arthabaska. Diocèse des Trois-Rivières. Il se fait un grand commerce d'écorce dans cette paroisse, Population 1279

Membres du Conseil

P E Jannel Ecr maire, MM les conseillers Israël Cartier, Maxime Généreux, Etienne Gagnon, J B Dionne, Daniel Sharp, Théophile Caron, Sec-Trés. Jos Lafontaine.

Béliveau & Cie prop de moulin
BROSSARD DONATIEN, marchand, Maître de Poste
BROSSARD B CYRILLE, J P
Caron Théophile, conseiller
Cartier Israël, conseiller
COOKE VALENTINE J P
COTÉ BRUNO J P
Côté François, prop. fromagerie
Dionne J B conseiller
Durmenne Ferdinand, marchand
Gagnon Etienne, conseiller
Généreux Maxime, conseiller
JANNEL J B J P
JANNEL P E Maire
Jutras Edmond, maison de pension
Lafontaine Joseph, marchand, Sec. Trés. conseil
Lavoie Calixte, marchand
Métivier Philippe, maison de pension
POIRIER EMILE, médecin
RAICHE REVD A E Ptre Curé
Sharp Daniel, conseiller
VALOIS PAUL J P

St. DAVID (Rivière David)

Village et seigneurie sur le côté nord-est de la Rivière David, comté d'Yamaska, district de Richelieu, diocèse des Trois-Rivières. La paroisse fut érigée le 8 janvier 1830. Il se fait un commerce considérable de bois de chauffage, bois de service, foin, grains, etc. St. David possède une fonderie, une manufacture de moulins à battre, deux fromageries, 2 moulins à farine, un moulin à

scie. La société Wurtele et Beaulac fait un grand commerce de foin et grains avec les Etats-Unis. St. David possède en outre un couvent dirigé par les Révdes Sœurs de la Présentation de St. Hyacinthe et une école modèle. Le chemin de fer du sud-est y a un dépôt. Distance de la rivière Yamaska, 3 milles; d'Yamaska, 6 milles; de Sorel, 18 milles; de St. Hyacinthe 30 milles. Malle quotidienne. Population, 3,106.

Membres du Conseil

J. B. Comeau, écr., Maire; MM. les conseillers C. A. Bastien, William Charland, Bazile Lauzon, M. C. Valarien, Pierre Langlais et Joseph Cottenoir. Secrétaire-Trésorier, J. D. Pepin, notaire.

ARSENAULT ALBERT, instituteur école modèle
Bastien C A, conseiller
BEAULAC V, marchand
Brassard Elzéar, voiturier
BRODEUR BRUNO, boulanger
Brouillard Pierre, J P
CHAMBERLAND HONORÉ, prop. fonderie
Chamberland Octave, voiturier
Chapdelaine Antoine, prop. fromagerie
Charland William, conseiller
Chevalier Pierre, tanneur
COMEAU JEAN-BTE, médecin, maire
COMEAULT JEAN-BTE, notaire, Mtre de Poste
Cottenoir Joseph, conseiller
Couvent de St. David, par les Révdes Sœurs de la Présentation
DUBOIS D, marchand, huissier
Langlais Siméon, boucher
Fournier Calixte, menuisier
Fournier Joseph menuisier
Gaumond Alphonse, forgeron
Houde Olivier, hôtelier
Landry Joseph, menuisier
Langlais Pierre, conseiller
Langlais Siméon, boucher
Laplante Maxime, forgeron
Lauzon Basile, conseiller
Lavigne Joseph, ferblantier
Linsay Edmund, J P
Melançon Isaac, tanneur
MIGNAULT P E. Médecin prop moulin à farine
MOREAU REVD J A Ptre curé
Normandin & frères, marchand
PAULIN DE COURVAL RVD P Ptre curé
PEPIN J D notaire, Sec- Trés. du Conseil
Salvas Maxime, forgeron
Sheppard C. G. arpenteur
Touchette Elie, marchand
Tronquin Louis, menuisier
Trudeau Bazile, manufacturier de cribles et voitures

Trudeau Edouard, prop. manufacture de moulins à battre, etc.
Valarien M E, conseiller
WURTELE C, prop. moulins à scie et farine
Wurtele & Beaulac, commerçants de foin
Wurtele M prop. fromagerie
WURTELE W C, opérateur et agent du chemin de fer

ST. DIDACE

Village sur la rivière Maskinongé. Seigneurie de Lanaudière, comté de Maskinongé, District et Diocèse de s Trois-Rivières Dans cette paroisse nous comptons 2 moulins à farine 3 moulins à scie, 2 potasseries. Distance de Maskinongé 15 milles, de Trois-Rivières, 48 milles. Population 2403.

Membres du Conseil

Edmond Hamelin Ecr Maire, MM. les conseillers Henri Lambert, Lazare Barrette, Cyriac Pichette, Edmire Baril, François Morin, Georges Lefrançois, Sec-Trésorier, J A Malo

Alarie Alexis, prop moulin à scie
Baril Edmire, conseiller
Barrette Lazare, conseiller
Bondy L D huissier
Brûlé Evariste, prop potasserie
Deschesnes Maxime,, marchand
Doyle, Ed. prop potasserie
Dubeau François, hôtelier
Fréchette Adolphe, prop moulin à scie et farine
Germain Elzéar, Mtre de poste
Gingras Arthur, cultivateur
GINGRAS REVD CHARLES OLIVIER. Ptre curé
Gravel Gaspard, prop moulin à scie et farine
Hamelin Edmond, maire
Lambert Henri, conseiller
Lauzon Alexis, prop moulin à scie
Lefrançois Georges, conseiller
Maigret Noé, huissier
MALO J A notaire, Sec-Trésorier du Conseil et des commissaires d'école, greffier de la cour des Commissaires
Marcel Pierre, cultivateur
Mayer Alfred, tanneur
Morin François, conseiller
Paquin Maxime, cultivateur
Pepin, A P médecin
Pichette Cyriac, conseiller
Provost J A marchand
Roberge Charles, marchand

ST. ELIE

Village et paroisse situés en arrière de St Barnabé, township de Caxton, comté de St Maurice, district et diocèse des Trois Rivières. Distance de St Barnabé, 6 milles ; de Trois-Rivières, 24 milles ; malle tri-hebdomadaire ; population 797

Membres du Conseil

Jos. Matte, Ecr., maire, MM. les conseillers Carolus Gélinas, Narcisse Augé, F. Philibert, Héroclé Beaubien. Thomas Augé.

Augé Narcisse, conseiller
Augé Thomas, conseiller
Beaubien Héroclé, conseiller
Déziel Louis, prop moulin à scie
Gagnon Pierre Juge Cour Commissaires
Garceau Bénoni. marchand
Gélinas Carolus, conseiller, marchand et Mtre de pension
Grenier N. prop moulin à scie
LACERTE C. Mtre de Poste, marchand Juge Cour des Commissaires
Lachance Louis, prop. moulin à farine
Lafrenière A juge Cour Commissaires
Lapolice Sévère, Juge Cour Commissaires
MATTE JOS. maire
PELLERIN FREDERICK, J P marchand et greffier Cour des Commissaires
Philibert F conseiller
VERVILLE REVD F Ptre curé

ST. ETIENNE

Village et paroisse situés dans le township et comté de St Maurice, District et diocèse des Trois-Rivières. Les MM Baptist des Trois Rivières y possèdent un grand moulin à scie. Distance de Trois-Rivières, 15 milles ; d'Yamachiche, 15 milles. Malle quotidienne ; population 3,119.

Membres du Conseil

Joseph Ringuette, Ecr., maire, MM. les conseillers Edouard Lemire, Odilon Duplessis, Thadé Gélinas, Antoine Desaulniers, Jacob Boisvert, Isaac Marchand ; Sec-Trésorier : J ELemire.

BASTIEN EDMOND, médecin
BEAUCHEMIN JEAN-BAPTISTE, médecin
Boisvert Jacob, conseiller
BRUNELLE ULDORIC, notaire J P marchand et maître de Poste
Camirand Ovide, meunier
DECARUFEL REVD D S Ptre Curé
Desaulniers Antoine, conseiller
Duchaine Antoine, J P
Duchaine Edmond, huissier
Duplessis Odilon, conseiller
Gélinas Thadée, conseiller
Lemire Edouard, conseiller
LEMIRE J. E. Sec-Trésorier du Conseil
Marchand Isaac, conseiller
Milette Augustin, rentier
Milette Jean, cultivateur
Pellerin Joseph, J P
Plourde Ferdinand, marchand
RINGUETTE JOSEPH, maire

ST. EUGENE DE GRANTHAM

Village situé dans le comté de Drummond, district d'Arthabaska, diocèse des Trois-Rivières. Il y a deux moulins à scie mûs par la vapeur dans cette paroisse. Malle quotidienne. Population 520.

MEMBRES DU CONSEIL

Damase Neveux, Ecr., maire, MM. les conseillers Olivier Tellier, Antoine Forcier, Elzéar Lozeau, Désiré Goudreau, Paul Rajotte et Odilon Melançon ; Sec-Trés. : M. Joseph Alférie Tellier.

Archambeault Amable, commissaire
Basquin François, menuisier
Deslaurier J boulanger
Doucet L A commissaire
Duff Pacifique, commissaire
Duff Théodore, menuisier
Forcier Antoine, conseiller
FORCIER REVD JOSEPH, Ptre curé
Goudreau Désiré, conseiller
Guertin Azarie, commissaire
Lafleur Xavier, forgeron
Lapierre Honoré, cordonnier
LAVALLÉE LOUIS, OCTAVE médecin
Lozeau Elzéar, conseiller
Marcot John, forgeron
Marcou Magloire, prop moulin à scie
Melançon Odilon, conseiller
MILLETTE XAVIER, Prés des commissaires d'école, prop moulin à scie
NEVEUX DAMASE, maire
Plante Antoine, marchand
Rajotte Paul, conseiller
RONDEAU JÉRÉMIE, marchand, Mtre de Poste
St Sauveur Joseph, marchand
TELLIER JOSEPH ALFERIE, Sec-Trésorier du Conseil
Tellier Olivier, conseiller
VERVILLE JOSEPH, notaire

STE. EULALIE

Paroisse voisine de St Wenceslas, comté de Nicolet, district et diocèse des Trois-Rivières. Cette paroisse possède plusieurs moulins et une fromagerie. Elle fut érigée le 3 octobre 1857. Distance de St. Valère, 9 milles ; de St Wenceslas, 5 milles ; de Victoriaville, 18 milles ; de Trois-Rivières, 24 milles. Malle quotidienne. Population 965

Membres du Conseil

Gédéon Hébert, Ecr., maire, MM. les conseillers Denis Hamel, Joseph Vigneault, Louis Rheault, Cyrile Bourk, Calixte Vadeboncœur, Honoré Désilets ; Sec-Trésorier, D. Lebrun, Ecr., N. P.

Babineau Pierre, boulanger
BOISCLAIR L N marchand
Bourk Cyrille, conseiller
Descoteaux Odilon, forgeron
Desilets Amédée, marchand
Desilets Honoré, conseiller
HAMEL DENIS, Mtre de pension, commerçant de bois et entrepreneur, conseiller
HÉBERT GÉDÉON, maire
Héon Sévère, menuisier
Houlé Alphonse, marchand, forgeron
LEBRUN D L notaire, Sec-Trés. du Conseil
LEGRIS NARCISSE, marchand, Mtre de Poste
LEMIRE REVD THEOPHILE Ptre curé
Lesage Majorique, menuisier
Massé Léopold, menuisier
Rheault Louis, conseiller
Richard Julien, cordonnier
Richard Napoléon, cordonnier
TALBOT JUDE, commerçant de bois et prop. moulin à vapeur
Turcot Ludger, prop. d'une fromagerie
Vadeboncœur Calixte, conseiller
Vigneault Joseph, conseiller

ST. FELIX DE KINGSEY

Village et paroisse situés dans le township de Kingsey, comté Drummond, diocèse des Trois-Rivières. St Félix possède une grande manufacture de laine propriétée de MM. Hall & Crow, 4 moulins à scie et deux moulins à farine. Bon commerce d'écorce, 13 écoles dont une école modèle, 7 écoles catholiques, 4 anglaises,

et une dissidente, 4 Bureaux de Poste. Distance de Danville. 10 milles ; de Richmond, 10 milles ; Kingsey Falls, 7 milles ; de Warwick 11 milles ; station du chemin de fer du Grand Tronc. 9 milles ; malle quotidienne. Population à peu près 2,000

Membres du Conseil

William Edward Wadleigh, Ecr, maire, MM. les conseillers Michael Cassin, Thomas Armstrong, Joseph Gagné, Etienne LeBel, Adolphe Morin, Edward Letarte ; Sec-Trésorier Edward Brown ; Ass-Sec-Trésorier, Henry McMannis.

ALLARD O H médecin
Armstrong Thomas, conseiller
Béliveau M. boulanger
BROWN EDWARD, Sec.-Trés. du Conseil et des comm. d'école
Caillée Gédéon,
Cassin John, évaluateur
Cassin Michael, conseiller
Chainez Edward, huissier, évaluateur
Chamberlain Alfred
Cloutier Henry
Coulombe Thomas, meublier
DESAULNIERS REVD JOS. Ptre administrateur
DICKSON JAMES, J P
Evans John Abbott, comm. d'école
Evans John C évaluateur
Foucault Joseph, cordonnier
Fredaite Edward, épicier
Gagné Joseph, conseiller et comm. d'école
Gélinas Calixte
Grégoire Joseph, Insp. agraire
Hamilton John W hôtelier et peintre
Hinck William, huissier.
Jebb Thomas. insp. agraire
Langlois J Bte, menuisier
Lebel Dame Jacques
LeBel Etienne, conseiller
LeBel Louis, insp. agraire
Letarte Edouard, conseiller
Lodge Joseph, régisseur école dissidente
Mastin Jacob, forgeron et charron
McMannis Dame Richard, marchand
McMannis Henry, ass Sec-Trés. du Conseil
MOORE JOHN, Colborne, Prés des comm d'école
Morin Adolphe, conseiller
Morin David, commerçant
Perrault Delle modiste
Pétit-Clerc Zoël, comm. d'école
Pinchaud Pierre, hôtelier
Pinchaud et Proulx, prop. fromagerie
Pothier Alphée, mtre de poste
Pratte E évaluateur
QUINN REVD, THOMAS. Ptre Curé
Réné Uldoric, forgeron
SYHES REVD, curé, égl. angl.
Thibaudeau Aimé
Thibaudeau Joseph

Thibaudeau Olivier
Vincent Cyrille maçon
Wadleigh Henry régisseur école dissidente
WADLEIGH JOHN, marchand
WADLEIGH WILLIAM, E d. Maire
WADLEIGH & McMANNIS, marchands
Wentworth Israel Insp. agraire

STE. FLORE

Cette paroisse est agréablement située au côté ouest de la Rivière St Maurice, possède une population d'au-delà de 1400 âmes, bien que son existence ne soit encore que de date récente. L'église du lieu, placée au centre d'une belle et riche vallée qu'elle domine, se trouve entourée d'un nombre assez considérable de bâtisses, parmi lesquelles il y en a de fort élégantes. Le village a lui-même une population de 300 âmes, et l'air de vigueur et d'activité que l'on y respire fait augurer un avenir prospère et heureux pour cette nouvelle localité. Plusieurs hommes d'affaire y ont leur centre d'opération. Le commerce y est florissant. Cette paroisse paraît posséder des terrains miniers encore inexploités et d'excellents cours d'eau et en certains endroits un sol très propre à la confection de la brique.

Membres du Conseil

J B Gérin Lajoie, Ecr., maire, MM. les conseillers Joseph Auger, Pierre Beaulieu, Edouard Ferron, David Girard, Antoine Dupont, Ignace Houle ; Sec-Trésorier, Chs B Biron, Ecr.

Auger Joseph, conseiller
Beaulieu Pierre, conseiller
Bélanger J B forgeron
BELLERIVE PIERRE, J P
Bernier Antoine, prop de moulin
Biron Chs B, rentier. Sec-Trésorier
Boucher Montcalm, forgeron
CHRETIEN REVD J B Ptre curé
Denoncourt Welly
Deschesnes Jérôme, Sec-Trés. comm. d'école
Dupont Antoine, conseiller
FERRON EDOUARD. conseiller médecin
FOREMAN JOHN & Co. manufacture de pulpe
Gélinas Maxime, marchand
GERIN-LAJOIE J B garde-forestier, maire et J P
Girard David, conseiller
Hamelin Edouard, marchand de bois et prop de moulin
Hébert Carolus, maison de pension
Hébert Onésime, rentier

Houle Ignace, conseiller
Lampron Benjamin, marchand
Larue Théophile, gardien des estacades (Grand'Mère)
MAHEU THÉODORE. Mtre de poste
Marcotte Treffié, marchand
Pellerin Josué, huissier
Pelletier Paul, tanneur
Pepin Pierre, forgeron
RIVARD JOSEPH, rentier
ROBITAILLE, JOS & FILS, marchands et prop de moulin
Sévigny Henri, marchand
St Onge Désiré, forgeron

ST. FRANÇOIS DU LAC

Joli village située sur le côté sud-ouest de la rivière St François, Séigneurie de Rivière David, comté d'Yamaska, district de Richelieu, diocèse de Trois-Rivières, chef lieu du comté. St François du Lac possède un magnifique couvent dirigé par les Révds sœurs de l'Assomption. Une école modèle. Deux fromageries, deux moulinsà farine et à scie. Un Palais de Justice, un bureau d'enrégistrement. A deux milles du Village sur les bords de la Rivière St François il y a des bains publics. Les eaux minérales de St François attirent chaque été un grand nombre de touristes. Distance de St Grégoire, 24 milles ; de Sorel, 15 milles ; de Trois-Rivières, 30 milles ; de Montréal, 60 milles. Malle quotidienne. Population 2,331

Membres du Conseil

Le C Bourret Ecr. Maire. MM. les conseillers Louis Lachapelle, Ferdinand Lachapelle, Louis Allard, Jos, Therroux, F Laramé, Joseph Desmarais ; Sec. Trésorier, Z. Baril Ecr. Avocat.

Allard Louis, conseiller
Baril Z avocat, Sec-Trésorier du Conseil
Bellerose, David, commerçant
Bellerose L menuisier
BLONDIN L N notaire, régistrateur et greffier de la Cour de C
BOUCHER E N Mtre de Poste avocat
BoucherF rançois, menuisier
Boulette G menuisier
BOURRET L G médecin, maire
Brouillard G menuisier
Brouillard J charpentier
Brouillard P charpentier
Brûlé L meunier
Cartier L comm d'école
Cartier P boucher
Caya E agent d'affaires
Caya Louis, comm. d'école
Chapdelaine Chs commerçant

Coté V ébéniste
COUVENT DE ST FRANÇOIS, par les Révdes Sœurs de l'Assomption
Daviau E comm. d'école
Deblois P M rentier
Desmarais J cultivateur, rentier
Desmarais Joseph, conseiller
Desmarais Frs navigateur
Desmarais Frs tanneur
DUFRESNE H R notaire, Dep. Régistrateur, Dep Greffier C C Inspecteur en chef des licences
Duguay Olivier, huissier et boulanger
Durand E commerçant
Gladu V notaire, agent propriétés foncières
Joyal Urb. forgeron
Lachapelle Ferdinand conseiller
Lachapelle J, comm. d'école
Lachapelle Louis, conseiller
Lafond O, boulanger
Laporte E menuisier
Laporte Dame Vve. marchand
Laramé F conseiller
LASSISERAYE REVD. A Ptre Curé
Lauzière Arsène, forgeron
Leclerc A forgeron
Lord J commerçant
MACLURE D J P
Matte X tanneur
Nadeau D boucher
Parenteau D menuisier
PLAMONDON A J P
Plamondon J D avocat, agent d'assurance
Robillard P commerçant
Robillard Dame Vve Joseph marchand
Therroux Joseph, conseiller
TOUPIN A C L médecin
Verville Frs comm. d'école

STE. FULGENCE DE DURHAM

Paroisse voisine de l'Avenir, comté de Drummond, District d'Arthabaska, Diocèse des Trois-Rivières. Cette paroisse fait un grand commerce de bois ; nous y comptons 8 moulins à scie. Distance de l'avenir, 10 milles ; de Trois-Rivières, 70 milles ; Malle quotidienne. Population à peu près 2000.

Membres du Conseil

James Duffy Ecr Maire, MM les conseillers, William Blake, Thomas Patrick, John Watt, Edward Byrne, Denis Donavan Médard Desmarais ; Sec-Trés. J C Armstrong

ARMSTRONG J C, secrétaire-Trésorier du Conseil
BELLEROSE L H, notaire
Blake & Bros. moulin à scie
Blake William, conseiller
Brady W B, hôtelier
Byrne Edward, conseiller
Campbell W, prop. de moulin à farine
CONNOLLY REVD F E, Ptre curé
Desmarais Médard, conseiller
Dionne Adjutor, marchand
Donavan Denis, conseiller
DUFFY JAMES, maire
Dufresne J O J, prop. moulin à scie
DUFRESNES OVIDE & fils, prop. de moulin à scie
Graham Jos, marchand
GRONDIN L H, médecin
Jodoin Médéric, prop. moulin à scie
Lewis Capt. & Co., prop. moulin à scie
McDormid H & Co., prop. moulin à scie
McGee Samuel, prop. moulin à scie
Patrick Thomas, conseiller
Perrigard W, marchand
PREFONTAINE FULGENCE, Mtre de Poste, J P
Préfontaine J B J & Co., marchand
Roy Pierre, hôtelier
Vincelette Henri, prop. fromagerie
Wakefield Edwin, marchand
Watt John, conseiller

STE. GENEVIEVE DE BATISCAN

Paroisse et village situés en arrière de Batiscan, Comté de Champlain, District et Diocèse des Trois-Rivières, c'est le chef-lieu du Comté. Ce magnifique village possède un école modèle, 2 moulins à farine, une fonderie, une tannerie et un moulin à bardeau mûs par la vapeur. Distance de Batiscan, 6 milles ; de Trois-Rivières, 24 milles ; de Québec, 66 milles, malles quotidiennes. Population 2294.

Membres du Conseil

Charles Deguise, Ecr Maire, MM les conseillers Eusèbe Bourbeau, Marcel Marchand, Hubert, Brouillet, Frs-Xavier Dessureau, Côme Trépanier et Damase Jacob, Sec-Trésorier D T Trudel Ecr notaire.

Baribeault Donat & Cie, marchands
Baribeault François, marchand
Baril Amédée, estimateur
BARIL FRANÇOIS-XAVIER, médecin
Bélanger Joseph, marchand
Bourbeau Eusèbe, conseiller
Brouillet Hubert, conseiller
DEGUISE CHARLES, prop. d'une fonderie, marchand et maire
Dessureau F X, conseiller
DUFRESNE GEORGE HENRI, médecin, régistrateur et J P
Duval Alphonse, huissier
FILTEAU FERDINAND, marchand, notaire et J P
Germain Dame P Ferd. march.
GERMAIN PIERRE, J P
Jacob Damasse, conseiller
LACOURSIÈRE DOSITHÉ, commissaire, marchand, Mtre de poste et J P
LACOURSIERE T, notaire
Lefèbvre Joseph, huissier
MARCHAND LOUIS, prop. moulin à farine
Marchand Marcel, conseiller
MASSICOTTE FRANÇOIS-X, J P
MASSICOTTE GEORGES, lt.-de milice
MASSICOTTE N P, commissaire, J P
Mathon Edmond, prop. moulin à farine
Nobert Ferdinand, lieutenant de milice
Nobert François, X, commissaire prop. d'une fonderie
NOISEUX Révd. R A, Ptre. curé
Périgny François, commissaire d'école
Plante Maxime, prop. de moulin à bardeaux
Pronovost François X, commissaire d'école
Rivard Alfred, cultivateur
Rivard Pierre, cultivateur
St Arnauld Georges, marchand
St Arnauld Hubert, com. d'école
ST ARNAULD JOSEPH, J P
St Arnauld Napoléon, comm. d'école
St Arnauld, prop. de moulin à farine
Tiffault Georges, maison de pension
Trépanier Côme, marchand et présid. des comm. d'école, conseiller
TRUDEL D T, notaire, insp. des licences, Sec.-Trésorier du Conseil
Trudel Ernest, inspecteur des licences
Trudel Philippe, major de milice
TRUDEL ROBERT, notaire, M P P

ST. GERMAIN DE GRANTHAM

Village situé dans le township de Grantham comté de Drummond, District d'Arthabaska, Diocèse des Trois-Rivières. Distance de Drummondville, 5 milles, d'Upton, 15 milles, de Trois-Rivières, 60 milles. Malle quotidienne. Population 600

Membres du Conseil

L. A Bernard Ecr Maire, Siméon Bergeron, J Bte Ferland, Onésime Houle, André Lavallée, Bruno Forcier, Michel Girard.

Arpin Louis, Fondeur
Aubrix Ludger, Boulanger
BERNARD L A marchand maire
Bernard Maurice, marchand
Bergeron Siméon, conseiller
Blanchette Antoine, sellier
Blanchette Évariste, forgeron
Boisvert Eusèbe, scieur
BOURBONNIERE J H notaire Public
Camiré Euchariste, voiturier
Caya F X marchand
Chevalier François, tanneur
COMEAU C E D, médein
Cotnoir Narcisse, agent chemin de fer
Courchesne John, marchand
Dionne Jean-Bte, marchand
Dubuc Hector, boulanger
Dumaine Jean-Bte, fromager
Dupuis Herménégilde, hôtelier
Ecole modèle, Dlle Marie-Louise Gouin, institutrice
Ferland Jean-Baptiste, conseiller
Forcier Bruno, conseiller
Gadbois Alphonse, prop moulin à scie
Gauthier Antoine, cordonnier
Giguère Joseph, ferblantier
Girard Michel, conseiller
Girard Philippe, forgeron
Gouin Dlle Louise, institutrice
Guertin Alphonse, forgeron
Houle Onésime, conseiller
Houle Pierre, marchand
Laferté Joseph, marchand
Lafond Pierre, menuisier
Lafrenet Gordien, marchand
Lavigne Hilaire, cordonnier
Lavigne Onésime, cordonnier
Leclerc Alphonse, forgeron
Lemire Abraham, forgeron
Letendre Joseph, marchand
Lyman & Grier, prop. moulin à scie
MANSEAU GÉDÉON, médecin
Messier Oswald, commerçant moulin à coudre
PARÉ Dlle EUGENIE, Bureau de Poste
Paulhus Pierre, marchand
Picard Hercule boucher
Picard Stanislas, hôtelier
Paulin Etienne, fromager
Savoie Joseph, mécanicien
TESSIER REV JOSEPH, Ptre curé
Watkins W J, marchand et prop. moulin à farine
Watkins & Son, prop. moulin à scie
Wood Frédérick, commerçant de bois

STE. GERTRUDE

Village situé en arrière de Bécancour, seigneurie de Belle-feuille et partie du township de Maddington, comté de Nicolet,

district des Trois-Rivières. La paroisse fut érigée en 1846. Distance de Trois-Rivières, 15 milles. Malle quotidienne. Population 2,300.

Membres du Conseil.

Damien Hardy, Ecr, maire, MM. les conseillers Hyacinthe Deshaies, Octave Roy, Louis Leblanc, Onésime Morrissette, Joseph Boisvert et Zéphirin Deshaies : Sec-Trésorier, Charles Comeau.

Beauchemin Alfred, médecin
Beauchesne Azénor, inspecteur
Beauchesne Joseph, forgeron
Brunelle Arthur, marchand et manufacturier d'allumettes
Champoux Charles, huissier
CHAMPOUX LEON, Mtre de Poste, maison de pension, J P
COMEAU CHARLES, Sec-Trés conseil
Comeau Félix, prop. moulin à farine
Comeau Léon, estimateur
Croteau Octave, inspecteur
Deshaie Arthur, inspecteur
Deshaies Moïse, prop. fromagerie
Désilets Ludger, prop. moulin à scie
Ducharme Jules, inspecteur
Gaudet Antoine, inspecteur, prop. moulin à scie
Genest Georges, inspecteur
Hamel Léandre, marchand et commerçant de bois
Hardy Xavier, inspecteur
Lacour Nérée, inspecteur
Lapierre Ferdinand, inspecteur
Larivière Octave, inspecteur
LARUE REVD N O, ptre curé
Lavigne Chs, commerçant, maison de pension
Lavigne Moïse, prop moulin à farine
Leblanc Pierre, prop moulin à scie
Levasseur Honoré, marchand et forgeron
Levasseur Jean, inspecteur
Malhiot Arthur do
Malhiot Joseph, do
Malhiot Lucien, do
Morin M, forgeron
Massé Louis, prop. moulin à farine
Massé Siméon, menuisier
Mercier Michel, inspecteur
Morissette Joseph, inspecteur
Morissette Nérée, cultivateur
Morissette Capt Octave, prop. moulin à farine
Pepin F notaire
Piché Alfred, prop. fromagerie
Piché Hilaire, prop moulin à à farine
Provencher Alexis, cultivateur
Provencher Pierre, cultivateur
Roy Zéphirin, cultivateur
TREMBLAY FRANÇOIS, marchand

ST. GREGOIRE (La Rochelle)

Magnifique village situé sur la rive sud du St Laurent, seigneurie de Godefroy et Roquetaille, comté de Nicolet et district des Trois-Rivières. Le village fut incorporé en 1862 et la paroisse fut érigée en 1835. Le couvent est dirigée par les Révdes Sœurs de l'Assomption et le Collège par Révds Frères de la Doctrine Chrétienne. Commerce général de foin, bois, farine etc. Le vapeur *Laval*, capt. Bourgeois, fait la traversée entre ce village et Trois-Rivières tous les deux heures. Distance de Trois-Rivières 6 milles ; de Québec 96 milles ; malle quotidienne. Population 2,535.

Membres du Conseil de la Paroisse de St. Grégoire

J Amédée Pratte, Ecr. maire, MM. les conseillers Alcide Thibaudeau, Adolphe Prince, Honoré Hébert, Zoël Bergeron, Uldoric Héon, Olivier Béliveau ; Sec-Trésorier, Adolphe Hébert

Membres du Conseil de la Rochelle

Joseph Rheault, Ecr., maire, MM les conseillers Honoré McDowall, François Rouleau, Eugène Janelle, Stanislas Montplaisir, Jean Landry et Pierre Thibodeau ; Sec-Trésorier, A Mc Donald.

Arel Avila, prop. fromagerie
Beauchemin Octave, boulanger
Béliveau Albert, voiturier
Beliveau Alphonse, forgeron
Béliveau Jôseph fils, forgeron
Béliveau Olivier, conseiller
Bergeron Amédée, meunier
Bergeron Antoine, cultivateur
Bergeron Edouard, meunier
Bergeron Exilia, cultivateur
Bergeron Hercule, navigateur
Bergeron Hilaire, cultivateur.
Bergeron Isaïe O, manufacture de moulins à battre
Bergeron Pierre, cultivateur
Bergeron Zoël, conseiller
Boudreault Honoré, boucher et commerçant
BOUDREAULT JOHNNY, médecin, J P
BOURGEOIS CLOVIS, J P
Brassard Adolphe, marguiller
Brassard Amédée, cultivateur
Brassard Napoléon, cultivateur
Buisson Adolphe, marchand
Charron Stanislas, boucher
Collége St Grégoire, par les Révds Frères de la Doctrine Chrétienne

Courval Ernest, cultivateur et huissier
Couvent de St Grégoire par les Révdes Sœurs de l'Assomption
DORAIS L T, commerçant de foin, M P P
Guillemette Narcisse, marchand
HEBERT ADOLPHE, J P, Sec. Trésorier du Conseil de St Grégoire
Hébert Antoine, marchand
Hébert Delle Emma, organiste
Hébert Honoré, conseiller
Hébert Odilon, forgeron,
Hébert Olivier, cultivateur
Héon Théophile, huissier
Héon Uldoric, conseiller
Janelle Eugène, cultivateur conseiller
LAFOND REVD C Ptre vicaire
Larivière Louis, mécanicien
Levasseur Phédime, cultivateur
Lévêque Alphonse, maison de pension
Marcotte Edouard, tanneur
Martin Magloire, huissier
McDonald Antoine, marchand Sec-Trés du conseil du Village Larochelle
McDonald Honoré, menuisier, conseiller
Métivier menuisier
Montplaisir Stanislas, cordonnier
PANNETON REVD ELIE Ptre Curé
Pellerin Cléophas, cultivateur
Plourde Alphonse, agent pour faucheuses et moissonneuses
Plourde Augustin, boulanger
POIRIER ALEX. J notaire et Mtre de Poste
Poirier, cordonnier
PRATTE J AMÉDÉE, maire
Pratte Joseph, cultivateur
Prince Adolphe, conseiller
Prince Benjamin, cultivateur
Prince Cyril, cultivateur, commerçant de foin
Prince Edouard, cultivateur
Prince Octave, voiturier
Prince Zoël, bedeau
Prince menuisier
Rheault David, cultivateur
Rheault Joseph, forgeron
Rouleau François, boucher
Thibaudeau, Alexis, conseiller
Thibaudeau Luc, cultivateur
THIBAUDEAU PIERRE, J P, marchand
Trudel Henri, médecin
Vignault capt. Jacques, navigateur
VIGNAULT NAPOLEON, marchand à commission

ST. GUILLAUME D'UPTON

Paroisse située sur la rivière David, township d'Upton, comté de Drummond et Diocèse des Trois-Rivières. Il y a un couvent dans le village dirigé par les Révdes Sœurs de l'Assomption de Marie. Plusieurs moulins à scie et deux fromageries. Distance de St Hyacinthe, 25 milles ; de Trois-Rivières, 45 milles. Malle 3 fois la semaine. Population : paroisse 2,849.

Membres du Conseil

David Vanasse, Ecr., maire, MM les conseillers Narcisse Vanasse, Joseph Jasmin, Isaïe Girard, Henry Vincent, Antoine Laferte et Nazaire Forget ; Sec-Trésorier, Thomas Désaulniers.

Aguenier Narcisse, agent station
Arpin Edouard, marchand
BELLEMARRE ONESIME, notaire
Bourret Henry, prop. de moulin
Bourret Pierre, prop. de moulin
BOURRET REVD. F X. Ptre Vicaire
Champagne Joseph, Prés. comm. d'école, prop. d'une fromagerie
CLEMENT VICTOR, médecin
Cormier Treflé, prop. fromagerie
DAUTH REVD, LOUIS ELIE Ptre curé
DESAULNIERS THOMAS, Sec-Trésorier du Conseil
DESSERT LEON, J P
Dessert Victor, hôtelier
DUPUIS JOSEPH, J P
Falardeau Joseph, marchand
Forget Nazaire, conseiller
Francœur Narcisse, marchand et boulanger
Gauthier Cléophas, bedeau
Gervais Alfred, comm. d'école
Girard Isaïe, conseiller
Girouard Nazaire, tailleur
HERARD NOE, J P
JASMIN JOSEPH, marchand, conseiller, J P, Mtre de Poste
Laferté Antoine, marchand, conseiller
LAMOUREUX STANISLAS, médecin
Larnois Olivier, comm. d'école
L'Heureux Job, prop. de moulin
Maher Adélard, marchand
Maher François, marchand
Marchessault J B, notaire
MILLETTE ALEXIS, J P
Millette Benjamin, boulanger
Morin Camille, marchand
PELLETIER GASPARD, notaire
Pelletier W boulanger
Réné Aimé hotellier
Rouleau Pierre, prop. de moulin
St Laurent Paul, boulanger
Sylvestre Onésime marchand
VANASSE DAVID, maire
Vanasse Louis, comm. d'école
Vanasse Narcisse, conseiller
Vanasse P Celestin, huissier
Vincent Henry, conseiller

STE HELENE DE CHESTER

Paroisse située dans le *township* de Chester comté et District d'Arthabaska, Diocèse des Trois-Rivières, il y a plusieurs moulins à farine etc, et une manufacture de bardeau, distance d'Arthabaska, 9 milles, malle 3 fois la semaine. Population 1379.

Membres du Conseil

Alair Fortier Ecr Maire, MM les conseillers François Poisson, Phidime Noël, Maxime Camiré, Fabien Gagner, Joseph Gosselin Moïse Girard ; Sec-Trésorier, Pierre Roux.

BELLEMARE Révd JOSEPH ELZ., Ptre curé
Camiré Maxime, conseiller
Dionne Wenceslas, marchand
Dubois J, marchand
FORTIER ALAIR, maire, prop de moulin et manufacture de bardeaux
Fortier François, forgeron
Gagner Fabien, conseiller
Germain Alexandre, cordonnier
Girard Moïse, conseiller
Gosselin Joseph, conseiller
Noël Phidime, conseiller
Payer Hector, Mtre de Poste, marchand, forgeron
Poirier M, propriétaire de moulin
Poisson François, conseiller
Rioux Pierre, Sec.-Trésorier du conseil
Savoie Olivier, marchand et sellier
Tessier Napoléon, voiturier

ST JEAN DE WICKHAM

Nouvelle paroisse près de Drummondville, comté de Drummond, District d'Arthabaska, Diocèse des Trois-Rivières. Cette paroisse possède quatre moulins à scie. Malle trois fois la semaine Population 1195.

Membres du Conseil

M Léonard Ecr Maire, MM les conseillers Octave Marais, Noël Ménard, Joseph Lafrance, Antoine Vanasse, Charles Auger, U Comtois ; Sec-Trésorier, J H Bourbonnière

Auger Charles conseiller
Barrie Sam, prop. scierie
BOURBONNIERE J H Sec-Trésorier conseil
COMTOIS O consiller marchand Mtre de Poste
Laferty Honoré, marchand
Lafrance Joseph, conseiller
LEONARD M Maire, J P marchand
Lewiss R & Co prop. scierie
Marais D prop. scierie
Marais Octave, conseiller
Mesnard Noël conseiller
Morazin Dame Vve maison de pension
PAQUIN REVD, ARTHUR Ptre Curé
Rogers Jos, prop. scierie
Vanasse Antoine, conseiller

ST. JUSTIN

Paroisse et joli village situés dans le fief Carufel, comté de Maskinongé, district et diocèse des Trois-Rivières. Il se fait un bon commerce de bois et de grain dans cette paroisse qui compte 7 moulins à scie, une briquerie et 2 fromageries, etc. Distance de Maskinongé, 5 milles; de Trois-Rivières, 33 milles; malle quotidienne. Population, 1954

Membres du Conseil

Pierre Bastien Ecr., maire; MM. les conseillers David Francœur, Pierre Bussière, Maxime Lafrenière, Anaclet Lafrenière, François Dauphinais, Norbert Lebeau; Sec.-Trésorier, Alfred Lafrenière.

BASTIEN PIERRE Maire
Bernier Joseph, fabricant de briques
Bernier Jules, commerçant
Bussiere Pierre conseiller
CARUFEL ADELARD J P
Carufel Joseph, comm. d'école
CHAPEDELAINE E Notatre, Sec-Trésorier conseil et Mtre de poste
Clément Adélard, prop. moulin à scie, fromagerie et beurrerie
Clément David, prop, moulin à scie
COULOMBE J C Médecin
Doucet Edouard, prop. moulin à scie
DUCHESNY NORBERT, J P
Duplessis François, conseiller
Fleury Norbert, prop. fromagerie
Francœur David, conseiller
GERIN REVD DENIS Ptre curé
Ladouceur F H prop de moulin à scie
Ladouceur Joseph, commerçant
Ladouceur Narcisse, voiturier
Lafrenière Anaclet, conseiller
Lafrenière Maxime, conseiller
Lajoie Hercule, prop. moulin à scie
Laurent Joseph, voiturier
Laurent Toust. voiturier
LAFRENIERE ALFRED, Sec-Trésorier
Lebeau Antoine, voiturier
Lebeau Norbert, conseiller
Masson Amable cultivateur
Mongrain Louis, comm. d'école
Morin David, prés. comm. d'école
MORIN JOSEPH fils, J P
Morin Pierre, commerçant
Paquette Louis, huissier
Paquin Maxime, comm. d'école
Philibert Fernando, voiturier
PLANTE JOSEPH, J P
Rinfret Antoine, photographe
Sévigny Amable, comm. d'école
St. Cyr Louis, commerçant
Sylvestre P J tailleur
THIBAUDEAU JOS, J P
WILSON WILLIAM, commerçant

ST. LEON

Grand village et paroisse situés sur la Petite Rivière du Loup, Seigneurie de Grandpré, Grosbois et Dumontier, comté de Maskinongé, District et Diocèse des Trois-Rivières. Tous les ans, en été, ce village est visité par un grand nombre d'étrangers qui y viennent goûter les eaux minérales de St. Léon tant renommées. M. James K. Gilman y possède un splendide hôtel qui est toujours encombré par les touristes. Distance de Louiseville, dépôt de chemin de fer du Nord. 4½ milles ; de Trois-Rivières, 24 milles ; de Montréal, 70 milles. Malle quotidienne. Population, 1788.

Membres du Conseil

Benjamin L. Auger, Ecr., maire ; MM. les conseillers Antoine Gagnon,, Edouard Lamy, Elie Paillé, Trefflé Gagnon, Joseph Legris, fils, Isaac Gélinas : Sec.-Trésorier, L. N. Gélinas, N. P.

AUBRY REVD L. Ptre ancien curé
AUGÉ BENJAMIN L. maire J P
Augé Elie, cultivateur
CAMPBELL W H Gérant Hôtel des sources St Léon
CARON G marchand J P
Caron H marchand
Caron Rémi, cultivateur
Chevalier U marchand
Damphousse Edouard, boucher
Dubeau Caron et Boisvert, prop. d'une fromagerie
Faucher Jean, cultivateur
FLEURY G médecin
Gagnon Antoine, boucher, conseiller
Gagnon Trefflé, prop moulin à scie, conseiller
Gélinas Isaac, conseiller
GELINAS L N notaire. Sec-Trésorier du Conseil
GILMAN JAMES K prop Hôtel des sources St Léon
HOTEL DES SOURCES ST LEON, James Gilman prop
Lamy Edouard, conseiller
Lamy Louis, boucher
Legris Joseph, fils conseiller
LEGRIS JOSEPH, J P
LESAGE E médecin
Lesage E marchand et Mtre de Poste
Lesage L P maison de pension
MARTIN NORBERT, J P
Paillé Elie, conseiller
Paillé Léon, boucher
Pichette Raphaël, boucher
TESSIER REVD T N Ptre curé

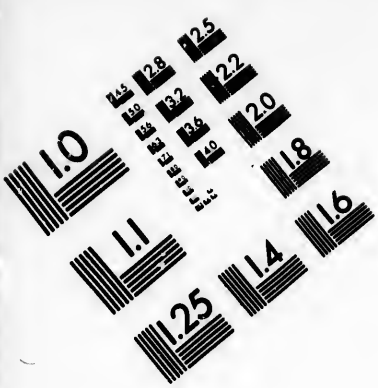

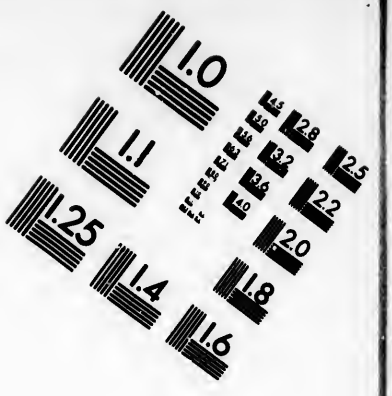

IMAGE EVALUATION TEST TARGET (MT-3)

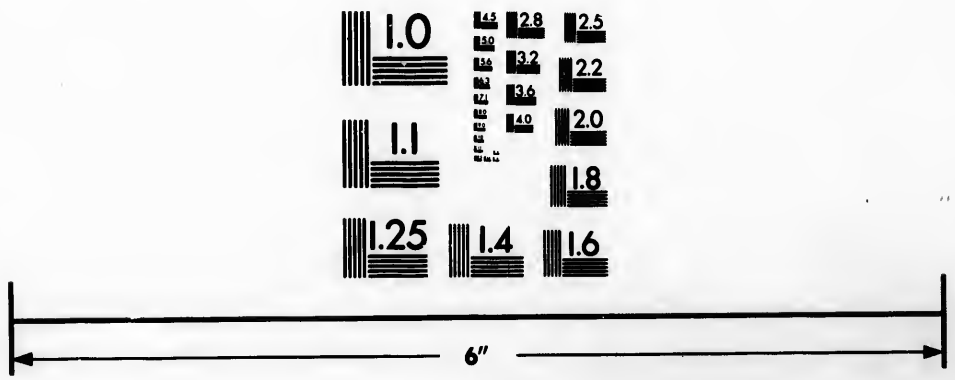

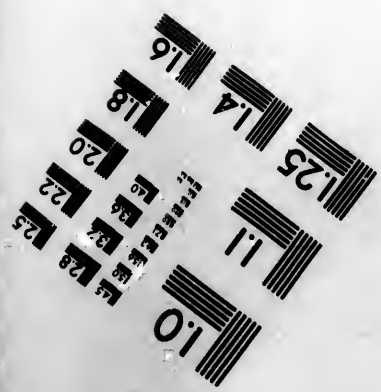

Photographic Sciences Corporation

23 WEST MAIN STREET
WEBSTER, N.Y. 14580
(716) 872-4503

ST. LEONARD

Village et paroisse situés sur la Rivière Nicolet, comté de Nicolet, district des Trois-Rivières. La paroisse fut érigée en 1862. Cette paroisse possède plusieurs moulins à scie et farine, et une grande manufacture d'extrait de tannin. Distance de Nicolet, 15 milles ; de Trois-Rivières, 21 milles. Malle quotidienne. Population, 1349.

Membres du Conseil.

Antoine Leblanc, Ecr., maire ; MM. les conseillers Grégoire Béliveau, Ambroise Champagne, Luc Doucet, Henri Hénault, Onésime Houle et Uldoric Vigneau ; Sec.-Trésorier, Joseph Richer, N. P.

Beauchesne Hercule, cultivateur charpentier et charron
Bélanger Elzéar, tonnelier
Bélanger Ls Melchior, tonnelier
Bélanger Ovila, do
Bélanger Paul, père, do
Béliveau Calixte, cultivateur
Béliveau Grégoire, do conseiller
Béliveau Isaïe do
Béliveau J-Bte do
Béliveau Joseph do
BELIVEAU JOS. EDMOND, marchand (magasin général)
Béliveau Jude, cultivateur
Béliveau Octave, do
Béliveau Olivier cultivateur et menuisier
BELIVEAU REVD GEDEON, Ptre
Bergeron Luc, cultivateur et maçon
Boudreau Joseph, père, rentier
Bourgeois Aimé, cultivateur
BOURGEOIS ELZEAR, commerçant de liqueurs en gros
Bourk Dlle Honorine, institutrice
CARBONNEAU MOISE, N P
Caron Delle Mary, institutrice
Champagne Ambroise, cultivateur et conseiller
Chartier Etienne, meunier et prop moulin à farine
Comeau Etienne, cultivateur et commissaire d'école
Comeau Joseph, cultivateur et commissaire d'école
Comeau Théodule, menuisier
Courtois Evariste, forgeron
Daneau Félix, do
Desfossés Joseph, do
Désilets Aimé, cordonnier et marchand de chaussures
Désilets Elzéar, tailleur
Désilets Ludger, marchand (magasin général
Devoy Thomas. prop. moulin à scie et à farine
Doucet Clovis, cultivateur
Doucet Delle Aglaë, institutrice
Doucet Luc, cultivateur et conseiller
Dunn Georges, ing. mécanicien

Duval Etienne, fils, cultivateur et commissaire d'école
Foucault Adelmard, cordonnier
GAILLARDET PHILIPPE, médecin et chirurgien
Grenier Rémi, tonnelier
Guévin Delle Mary, institutrice
HAMMERILEY WILLIAM, commis d'office, conducteur, et agent de Young, Walton & Co
HEBERT ADOLPHE, cultivateur, directeur de la Soc. d'agriculture
Hébert Dame Napoléon, modiste
Hébert Joseph, boucher
Hébert Luc, cultivateur
Hébert Napoléon, cultivateur commissaire d'école
Henault Henri, cult. cons.
Houle Omésime do do
JULIEN REVD HENRI ELZEAR, prêtre, curé de la paroisse
Lacharité Jean, cultivateur et comm. d'école
Lauzière Cyprien, carrossier
LEBLANC ANTOINE, cultiv. conseiller, maire et J P
Leblanc A, & Frères, prop. moulin à scie
Leblanc Soseph, menuisier et mécanicien
Levasseur Delle Marie Louise, institutrice
Levasseur Delle Eloïse et Délia, modistes
Melançon Delle Célina, institutrice
Melançon Joseph, maçon
Middleton Henry, agent et entrepreneur
Montplaisir Léon, carrossier et charpentier
PICHÉ JOSEPH, N P, maître de poste, Sec-Trésorier de la Municipalité et des commissaires d'école, agent d'assurance
Poirier Eugène, cultivateur
Prévost Dame Maxime, couturière et modiste
Prévost Maxime, tonnelier
Provancher Georges, charretier
Provancher J O commis-marchand
Rocheleau Dame Jean-Baptiste, couturière
Rocheleau Jean-Baptiste, charretier
Rocheleau Olivier, cultivateur et entrepreneur
Sinclair Jean, (Johnny), menuisier et charpentier
St Cyr Télesphore, boulanger
St Cyr Zéphirin, menuisier
Thibodeau Dame Edmond, couturière et modiste
Thibodeau Dame Georges, couturière
Thibodeau Joseph, maçon
Trudel Léopold, forgeron
Vigneau Dame Calixte, hôtel de tempérance
Vigneau Delle Domithilde, couturière
Vigneau Dennis, charretier
Vigneau Edmond, cultivateur
Vigneau Stanislas, do
Vigneau Uldoric, boucher et entrepreneur, conseiller
VINCELETTE ALFRED, marchand (magasin général)
Wood Fred. commis-marchand pour Young Walton & Co (magasin général)

YOUNG WALTON & CO, propriétaire de la manufacture d'extrait de tannin de St Léonard

ST. LOUIS DE BLANDFORD

Paroisse située sur la rivière Bécancour, *township* de Blandford, comté et District d'Arthabaska, diocèse des Trois-Rivières. Cette paroisse fait un grand commerce de bois. Distance de Stanfold, 8 milles ; malle semi-quotidienne. Population, 597

Membres du Conseil

Édouard Vézina, Ecr., maire ; MM. les conseillers David Cormier, Elp. Goupille, Jules Cormier, Honoré Jacques, Joseph Vallières fils, Ant. Ephrem Bruneau ; Sec.-Trésorier, Hyacinthe St. Germain.

Arseneault Pierre, menuisier
BERGERON DAVID, marchand, Mtre de Poste, Sec.-Trés., comm. d'école
Boulanger Prudent, menuisier
BRUNEAU ANT. EPHREM, J P, conseiller
BRUNEL REVD, P G, Ptre curé
Charland Napoléon, marchand
Cormier David, conseiller
Cormier Jules, conseiller
Dion Joseph, menuisier, machiniste
Goupille Elp, conseiller
Héon Charles, prop. de moulin
Héon Jules, prop. de moulin
Jacques Honoré, conseiller
Lacoursière Joseph, menuisier, prop. de moulin
Morissette Calixte & fils, forgerons
RHEAULT LOUIS, prés. com. d'école
Rousseau Joseph, menuisier
ST GERMAIN HYACINTHE, Mtre de Poste, Waddington, Sec.-Trés. du Conseil, J. P.
Valière Joseph fils, conseiller
VEZINA EDOUARD, maire

ST. LUC

Paroisse située en arrière de Champlain, comté de Champlain, district et diocèse des Trois-Rivières. Distance de Champlain, 5 milles ; de Trois-Rivières, 15 milles. Malle quotidienne. Population, 818.

BEAUCHESNE REVD A, Ptre curé
Beaudoin Aimé, forgeron
BEAUDOIN ANSELME, maire
Beaudoin Joseph, marchand
Beaudoin Thomas. cultivateur
Dubois Joseph, conseiller
Lacerte Alfred, conseiller
Léveillé Robert, tanneur
Massicotte Pierre, marchand
St. Arnauld Hubert, conseiller
Toutant Pierre, conseiller

Ste. MARIE de BLANDFORD

Paroisse située en arrière de Gentilly. Distance de Gentilly, 9 milles ; de Trois-Rivières, 24 milles. Malle bi-hebdomadaire. Population, 200.

Membres du Conseil

David Beauchesne, Ecr., maire ; MM. les conseillers Edmond Fournier, Léopold Croteau, Joseph Beauchesne, David Sawyer, Ferdinand Berton, Onésime Beauchesne ; Sec.-Trésorier, Henri Cantin

BEAUCHESNE DAVID, maire
Beauchesne Joseph, conseiller
Beauchesne Onésime, conseiller
Berton Ferdinand, conseiller
CANTIN HENRY, Sec-Trés.
Croteau Léopold, conseiller
Fournier Edmond, conseiller
Fournier Théodore, cultivateur
Goudreau Télesphore, cultivat.
Poisson David, cultivateur
Poisson Paschal, do
Sawyer David, conseiller
St. Cyr Moïse, cultivateur

ST. MAURICE

Grande et importante paroisse située en arrière du Cap de la Magdeleine, Seigneurie du Cap de la Magdeleine, comté de Champlain, district et diocèse des Trois-Rivières. Il se fait un grand commerce de bois de chauffage et d'écorce dans cette paroisse. St. Maurice contient aussi un couvent dirigé par les Révérendes Sœurs du Sacré-Cœur, dix écoles élémentaires, deux bureaux de télégraphe, trois moulins à farine et une riche carrière de pierre à chaux. Le chemin de fer des Piles a un dépôt à un mille de l'Eglise. Distance du Cap de la Magdeleine, 8 milles ; de Trois-Rivières, 11 milles ; malle quotidienne. Population, 3,299.

Membres du Conseil

André Aubry, Ecr., maire ; MM. les conseillers Félix Marchand, Louis Caron, Antoine Laprise, Hubert Dufresne, Edouard Leduc, Joseph D. Ducharme ; Sec.-Trésorier, P. U. Duprat, notaire

Arcand Joseph, S meunier
AUBRY ANDRÉ, maire
Bastien Siméon, boucher
Béliveau Georges, cultivateur
Biron Adolphe, menuisier
Biron Joseph, menuisier
Bistodeau Eugène, meublier
Bistodeau G Adolphe, orfèvre
Bistodeau J E marchand
Blondin Edmond, cultivateur
Blondin Frs X fromager
Blondin J A marchand
Boisvert Jean, cordonnier
Buisson David, cultivateur
Carignan Isaïe, cultivateur
Caron Louis, forgeron, cons.
Clairmont Moïse. forgeron
Clément Augustin, cultivateur
Couvent St Maurice, Révde Sœur du Sacré-Cœur, supérieure
Dargis Maurice, marguillier
DeCarufel Revd Arthur S ecclésiastique
Deshaies Pierre, comm. d'école
Delisle Elzéar, commerçant de bois
Desilets Hercule, forgeron
Desilets Joseph, cultivateur
Desilets Narcisse, cultivateur
Desilets P Napoléon, comm. d'école
Dostaler Joseph, cultivateur
Dostaler Olivier, fils, cultivateur
Doucet Honoré, forgeron
Ducharme Joseph D conseiller
Dufresne Hubert, conseiller
Dufresne Louis, cultivateur
DUPRAT P U notaire, Sec-Trésorier du Conseil et des comm. d'école
Faucher Auguste, cultivateur
Gaboury David, comm. d'école
Gaboury Louis, forgeron
Gagnon Joseph cultivateur
Gagnon Thomas, cultivateur
Gauthier John, charron
Gignac Ignace, tanneur
GRENIER PIERRE, médecin
Grandin Isidore, marchand
Hébert Arsène, charron
Hébert Moïse, boucher, comm. d'école
Héon Charles, chaufournier
Héon Cléophas, chaufournier
Houle Léandre, cultivateur
Houle Paul, marguillier
LABRANCHE MOISE, cultiv.
Lajoie Elie, cultivateur
Laneville Frs, boucher
Lamothe Adolphe. cultivateur
Laprise Antoine, conseiller et marguillier
Larue Henry, marchand et opérateur du télégraphe
LACLERC REVD, J-Bte ptre vicaire
Leduc Edouard, conseiller
Legendre Hilarion, arpenteur
Lemire Onésime, tanneur
Lemire Isidore, cultivateur
Levasseur Aimé, do

Levasseur Jos Alf, do
Levasseur Jos Olv. do
Levasseur Louis, do
L'Heureux Jules, menuisier
Loranger Elie, cultivateur
Marchand Félix, conseiller
Marchand Hyacinthe, cultivat
Marchand Joseph, meunier
Marier Joseph, cultivateur
Marier Pierre, do
Martin David, chaufournier
METHOT L E ALPHONSE, médecin
Meunier Jean, cultivateur
Montour S, cordonnier
Neault Pierre, cultivateur
Nobert Hubert, comm. d'école
Pagé Jean-Bte, cultivateur
Powers Thomas, marchand
PRINCE REVD J O, Ptre, curé
Pruneau Joseph, cultivateur
Pruneau Noël, cultivateur
Racine Irénée, charron
Rheault Honoré, cultivateur
Rheault Louis, do
Richard Georges, chaufournier
Rivard Louis, cultivateur
Rochette Isidore, boulanger
Rowley William, marchand, opérateur du Télégraphe
Sawyer Pierre, cordonnier
Thibeaudeau David, cultivateur
Thibaudeau Frank, marchand
Thibaudeau Valère, forgeron
Tourigny Stanislas, meunier
Verrette François, cultivateur
Voligny Charles, meublier

St. MEDARD DE WARWICK

Village et paroisse situés dans le township de Warwick comté et district d'Arthabaska, diocèse des Trois-Rivières, incorporé en 1867. Ce village compte deux manufactures de laine, trois à bardeaux, une de cuir et une de meubles, portes, etc. Une grande scierie et plusieurs moulins à scie et à farine, aussi un magnifique couvent dirigé par les Révdes Sœurs de l'Assomption. Distance de Montréal, 100 milles ; de Québec, 72 milles. Malle quotidienne. Population 1179

Membres du Conseil

Honoré Pepin, Ecr, maire, MM les conseillers Félix Baril, Joseph Durocher, Michel Blais, Louis Gauthier, Raisaine Beaumier, Ferdinand Gingras ; Sec-Trésorier, Ed H Laliberté, Ecr, notaire

BARIL FELIX, marchand et prop de moulin à bardeaux, et J P
Baril Thomas, prop de moulin à bardeaux
Beaudet Modeste, forgeron
Beaumier Raisaine, conseiller
Bélanger Chs menuisier
BELANGER FRED. prop. de moulin à bardeaux

Bergeron Eugène, menuisier
Bergeron Johnny, menuisier-entrepreneur
Bergeron Joseph, menuisier
Bergeron Ludger, menuisier
Binette Joseph, forgeron
Blais Michel, conseiller
Boutin Athanase, menuisier
Brunette Pierre, huissier
CANTIN ETIENNE, prop. manufacture de laine
Charest Bernard, maçon-entrepreneur
Comeau D tailleur
Commeau Dlle modiste
COUVENT DE WARWICK, (Revdes Sœurs de l'Assomption)
Desrochers Joseph, conseiller
Desrochers Pierre, maison de pension
Dubois Charles, voiturier
Gaudet Onésime, menuisier
Gauthier Louis, conseiller
Genest N A marchand
Gingras Dlle J modiste
Gingras Ferdinand, voiturier conseiller
Guénette Dame Louis, marchand
HALL G H prop. moulin à farine
Hamel Raphaël, prop. moulin à farine et à scie
Lafond Adolphe, marchand
LALIBERTÉ ED H Notaire et Sec-Trésorier dn conseil
Laliberté Esdras, forgeron
Leclaire Dame Joseph, modiste
Lemay Delle F modiste
Lemay Elisée, marchand
Mercier Arthur, prop. grande scierie
Mignier Louis, maison de pension
PARADIS GEORGES, manufacturier de meubles portes etc etc.
PEPIN HONORE, marchand. maire & J P
Petit Moïse, voiturier
Plourde Edouard, forgeron
Poisson Réné, menuisier
POTHIER REVD. LS Ptre,
RICHARDSON T R, manufacturier de cuir
Roy J A, tailleur
Thibault Dame Joachim, marchand
Thibault Joachim, forgeron
TRIGANNE LOUIS, marchand Mtre de poste & J P
VALCOURT ETIENNE, médecin
Vezina Damasse, menuisier
VILLENEUVE ISIDORE, et fils, prop. d'une fromagerie

St. MICHEL d'YAMASKA

Village important situé sur la rivière du même nom, comté d'Yamaska, district de Richelieu, diocèse des Trois-Rivières. La paroisse contient plusieurs moulins à farine, à scie, etc., etc., il se fait aussi un commerce considérable de bois. Yamaska possède aussi un couvent dirigé par les Révdes Sœurs de l'Assomption.

Distance de Sorel, 12 milles ; de Trois-Rivières, 38 milles. Malle quotidienne. Population, paroisse et village, 1939.

Membres du Conseil

P Letendre, Ecr., maire ; MM. les conseillers R. S. M. Mignault, E. Robidoux, R. Malhiot, N. Camiré, M. Gaucher, Ls. Leveillé.

Auclair A, menuisier
Aulotte A, forgeron
Aulotte D. conseiller
Aulotte Jos. hôtelier
Réland B H. marchand
Bergeron M. hôtelier
Boivin E. agt. de la Seigneurie
Bourgeois Ferdinand, charron
Camiré N. rentier et conseiller
Camiré Olivier, marchand
Cartier Alexis, conseiller de paroisse
Caya Ferdinand, boulanger
Charland Alfred, marchand
Couturier Jos., conseiller de paroisse
COUVENT D'YAMASKA, Révde Sœur St Louis, Supérieure
Desrosiers P conseiller de paroisse
Dolbec E hôtelier
Dolbec Eus,. épicier
Dubois H, menuisier
Gaucher M, boucher et conseiller
Giguère Bazile, rentier
Giguère Louis, rentier
GLADU A E, notaire
Godin Lucien, boulanger
Hébert F, Boucher
Lafleur L N, marchand
Landry Jos. épicier
Lassalle A, épicier
Lavallée H commerçant
LETENDRR P marchand, maire du Village
Léveille Jos, forgeron
Léveillé Jos, rentier
Léveillé Louis marchand et conseiller
Malhiot Régis, menuisier et conseiller
Martineau Alexis, menuisier
Martineau J-Bte, do
MICHAUD C E Ingénieur civil
MIGNEAULT R S M. médecin conseiller
Parenteau N hôtelier
Pélissier Victor, forgeron
Pelletier P charron
Potvin J B rentier
RAINVILLE REVD G A Ptre vicaire
RIVARD J H notaire
ROBERGE REVD P AUG. Ptre curé
Robidoux Eusèbe, épicier et conseiller
Salvas Jos. huissier
Salvas N conseiller paroisse
SALVAS O C cultivateur maire de la paroisse
Salvas P épicier
St Germain J conseiller de paroisse
Tardif G sellier

STE. MONIQUE

Village en arrière de Nicolet, Seigneurie et comté de Nicolet, district et diocèse des Trois-Rivières. Ste. Monique possède un couvent et une école modèle, deux moulins à farine, un moulin à scie, une manufacture de voitures et deux fromageries. Distance de Nicolet, 7 milles ; du Port St. François, 12 milles ; de Trois-Rivières, 20 milles. Malle quotidienne. Population, 2,274.

Membres du Conseil

Edmond Trudel, Ecr., maire ; MM. les conseillers Joseph Laplante, Augustin Rousseau, Joseph Allard, Onésime Senneville Georges Boisclair et Siméon Bélanger ; Sec.-Trésorier, J. H. Biron Ecr., notaire.

Allard Joseph, conseiller
Beauchemin Etienne, J P
Beauchemin Eugène, boulanger
Beauchemin Félix J P
BELLEMARE REVD A A Ptre Curé
BIRON J H notaire et maitre de Poste
Biron et Trudel, manufacturiers de voitures
Boisclair Félix, J P
Boisclair Georges, conseiller
Camirand E marchand
Danaud Edmond, forgeron
Danaud Ermène, forgeron
Danaud Philippe, forgeron
HEBERT REVD PH. Ptre vicaire
Laplante Joseph, conseiller
Laprise Alexandre, marchand
Legris Charles, médecin
Loulière Olivier, huissier
Milot Charles, marchand
Perreault Joseph, marchand
Perreault J. Alfred, organiste
Perreault Philippe, accordeur
Pinard J A marchand
Provencher Ad, marchand
Provencher Sévère, mtre de pension
Provencher Siméon, conseiller
Provencher Toussaint, boulanger
René Sévère J P
Rousseau Aug, conseiller
Rousseau Dame Vve L G, marchand
TRUDEL EDMOND, forgeron, maire

ST. NARCISSE

Paroisse située en arrière de Ste. Geneviève, Seigneurie et comté de Champlain, district et diocèse des Trois-Rivières. Cette

paroisse possède une fabrique d'instruments aratoires et plusieurs moulins à scie et à farine. Distance de Ste. Geneviève, 9 milles; de Champlain, 12 milles; de Trois-Rivières, 19 milles; malle quotidienne. Population, 2015.

Membres du Conseil

François Trudel, Ecr., maire; les conseillers Adrien Trudel, Joseph Derouin, François Simon, Trefflé Massicotte, Noë Veillette Joseph Jacob; Sec.-Trésorier, Dieudonné Hamelin

Baril Pierre, cultivateur
Beaudoin Joseph A, marchand
Brouillet Joseph, cultivateur
Champagne Louis, rentier
Clermont Ernest, marchand
Cossette Adolphe, huissier
Cossette Allaire, cultivateur
COSSETTE ISIDORE, senior, J P
Derouin Jos. conseiller
Dessureau Henri, marchand
Dostaler A N, marchand, maison de pension
Dostaler Etienne, instituteur
Dubé Laurent, menuisier
Gauthier Evang, cultivateur
Hamelin Dieudonné, marchand Sec-Trés. Mtre de poste
Jacob Joseph, conseiller
Lacoursière Jean, cultivateur
MARCHAND REVD P H Ptre Curé
Massicotte Trefflé, marchand conseiller
PAQUETTE HORMISDAS, médecin
Plante Henri, marchand
Simon François, conseiller
Simon Hercule, forgeron
Tessier Tiburce, forgeron
Trudel Adrien, conseiller
TRUDEL FRANÇOIS maire J P
Trudel François Narcisse, fabricant d'instruments aratoires
Trudel Michel, cultivateur
Veillette Noé, conseiller

ST. NORBERT D'ARTHABASKA

Magnifique village situé dans le township, comté et district d'Arthabaska, diocèse des Trois-Rivières. Beaucoup de commerce surtout pour le bois. Distance de Stanfold, 5 milles; malle quotidienne. Population, 820.

Membres du Conseil

W. Demers, Ecr., maire; MM. les conseillers O. Noël, Ls. Létourneau, J. Turcotte, G. Blouin, P. Nadaud, O. Paris; Sec.-Trésorier, P. Lebel

ALLIE AL, J P Com d'école, carrossier et forgeron
Auger J prop moulin à scie, à carder à fouler etc
Baril Charles, carrossier et forgeron
Beauchesne C huissier
Bédard Chs boucher
Bergeron J E médecin
Bilodeau Aug. cordonnier
Blais B comm. d'école
Blouin G comm. d'école
BUISSON L A Ptre curé
Delisle carrossier et forgeron
Demers W & Cie, fromagerie
FOURNIER C, Juge de Paix
marchand
Gendreau Ls E comm. d'école
Gosselin Jos prop moulin à farine et à scie
Larivière F marchand.
LEBEL P Sec-Trésorier du Conseil
Luneau A comm. d'école
Norman N menuisier
Pacaud F X notaire
Poisson H marchand Mtre de Poste
Roberge V marchand
Roy Alarie marchand et maison de pension
Tousignant Chs forgeron

(Chester Nord)

Municipalité faisant partie de la paroisse de St. Norbert d'Arthabaska.

Membres du Conseil

J. Plamondon, Ecr., maire ; MM. les conseillers Guillaume Fournier, L. Lajeunesse, F. Hamel, C. Bédard, A. Laroche, C. Therrien : Sec.-Trésorier, P. Lebel.

Boilard O, comm. d'école
Côté J, do
Gouin N, do
Lutras J, do
Leblanc O, comm. d'école
Legendre Alfred, prop. fromagerie

ST. PATRICK DE TINGWICK

Municipalité située dans le *township*, de Tingwick district et comté d'Arthabaska, diocèse des Trois-Rivières. Il y a une fromagerie et un moulin à farine. Distance de Warwick ; 5 milles ; de Danville, 7 milles. Malle tri-hebdomadaire. Population, 1572.

Membres du Conseil

Denis Williams, Ecr., maire. MM. les conseillers John Gleason, Frs. Roberge, Patrick O'Brien, Louis Fréchette, Louis Morin, Frs. X. Talbot ; Sec.-Trésorier, P. H. Larue.

BEAUDET J E, marchand, mtre de poste et J P
BOCHET REVD B. C, Ptre curé
Fréchette Louis, conseiller
Gleason John, conseiller
HEBERT PHI, marchand. J P
LACHEVROTIERE ALF. C de médecin
LARUE P H Notaire, Sec-Trésorier du Conseil
MANSEAU REVD O ptre vicaire
Morin Louis, conseiller
O'Brien Patrick, conseiller
Roberge Frs, conseiller
Stevon Richard, hôtelier
Talbot F X, conseiller
Vincent Henry, huissier
WILLIAMS DENIS, maire

ST. PAUL (Chester Ouest)

Village dans le *township* de Chester, comté et district d'Arthabaska, diocèse des Trois-Rivières. Il y a dans Chester ouest, 2 moulins à farine, cinq moulins à scie et deux fromageries. Distance de St. Christophe, 6 milles ; d'Arthabaska, 9 milles. Malle quotidienne. Population, 2000

Membres du Conseil

Thomas Booth, Ecr., maire ; MM. les conseillers Joseph Poisson, Xavier Moreau, Moïse Champoux, Ths. Toussaint Faucher, Thomas Binette et Modeste Dubois ; Sec.-Trésorier, Cyril Rouleau.

Béliveau P Z cultivateur
Bergeron François, comm. d'école
Binette Thomas, conseiller
BOOTH THOMAS, marchand Mtre de Poste, maire J P
Champoux Moise, conseiller
COMEAU REVD D Ptre curé
Compagna Jean, cultivateur
Comtois Israël, cultivateur
Crotteau Moïse, huissier
Dubois Modeste, conseiller
Faucher Toussaint, conseiller
GAGNON ROMUALD, prés. des commissaires d'école
Hamel Isidore, comm. d'école
Hince Hypolite, cultivateur
Lafontaine Grégoire, comm. d'école
Lafontaine Olivier, cultivateur

Leblanc Damase, comm. d'école
LEBLANC EVANGELISTE, marchand
Lehoulier Henri, cultivateur
L'Heureux Joseph, cultivateur
LONGVAL REVD A Ptre vicaire
Moreau Xavier, conseiller
Poisson Joseph, conseiller
ROULEAU CYRIL, Sec-Trésorier du Conseil
Vacher Richard

ST. PAULIN

Village important situé en arrière de Louiseville, comté de Maskinongé, district et diocèse des Trois-Rivières. Il y a une chûte magnifique qui est visitée chaque année par un grand nombre d'étrangers. Il se fait un grand commerce de grains, bois, etc.. un couvent dirigé par les Révdes Sœurs de l'Assomption. Distance de Louiseville, 14 milles ; de St. Léon, 9 milles ; de Trois-Rivières, 33 milles : de Montréal, 80 milles. Malle quotidienne. Population, 1200.

Membres du Conseil

Dot. W. Ferron, Ecr., maire ; MM. les conseillers Jos. Giguère, F. Raboin, J. B. Julien, Thomas Lavallée, A. Boucher et J. B. Leblanc ; Sec.-Trésorier, J. M. Bayeur, notaire.

ARÔSIER PIERRE, J P commissaire
BAROLETTE REVD C A, ptre curé
BAYEUR J M, notaire, Sec-Trésorier du Conseil
Bellemare A, Tanneur
Bellemare Frs fils, comm d'école
Bergeron J B, comm. d'école
Blais G, marchand
Boucher A, conseiller
Boucher Phi. entrep de bois
Boucher S, garde-forêt
Boulanger père et fils, entrep. de bois
Bournival D A, marchand
COUVENT DE ST. PAULIN, par les Révdes Sœurs de l'Assomption
Daveluy A, cordonnier
Duchaine H, cordonnier
FERRON W médecin, maire
Gagnon H menuisier, comm. d'école
Giguère Jos. conseiller
Guimond U forgeron
Hogue H menuisier
JULIEN JOSEPH, commissaire
Juneau Th marchand
Lavallée Thomas, conseiller
Leblanc J B conseiller
Lefebvre A huissier
MARCOUILLER ISAAC, commissaire
Marcouiller & frère, prop fromagerie, moulin à scie et farine

Paquin A commissaire d'école
Pepin H menuisier
Plourde A forgeron
Raboin F conseiller
REGNIER F J P commissaire
St Onge D menuisier
St Yves Jos commissaire d'école
Thibaudeau E entrepreneur
Trempe Jos commissaire d'école

STE. PERPETUE

Paroisse voisine de Ste. Brigitte et St. Léonard, comté de Nicolet, district et diocèse des Trois-Rivières. Distance de Ste. Brigitte, 5 milles ; de Trois-Rivières, 30 milles ; malle tri-hebdomadaire. Population, 465.

Membres du Conseil

François Duguay, Ecr., maire ; MM. les conseillers David Lambert, Luc Girard, Elie Raîche, Onésime Lampron, Louis Guilbert, Oreste Laplante ; Secrétaire-Trésorier, Théo. Descôteau.

Beauchemin Isaïe, cultivateur
Beauchemin Jules, do
Beaudoin François, do
Camirand Onésime do
Crépeault Damasse do
DESCOTEAU THEODORE, mtre de poste, Sec-Trésorier du conseil
DUGUAY FRANÇOIS, maire
Duguay Joseph, cultivateur
Girard Joseph, cultivateur
GIRARD LUC, conseiller J P
Guilbert Louis, conseiller
JANELLE REVD M E, ptre curé
Lambert David, conseiller
Lampron Onésime, conseiller
Laplante Evariste, cultivateur
Laplante Oreste, conseiller
Lemire William, cultivateur
Picard Michel, prop. de moulin à scie
Pinard J-Bte cultivateur
Provencher Abraham, cultivat
Raiche Elie, conseiller
ROUSSEAU ONESIME, Marchand, J P
Rousseau Octave, cultivateur
Vincent Hubert, do
Vincent Joseph. do

ST. PIE DE DEGUIRE

Joli village situé en arrière de "Rivière David" sur la Rivière la Vache, Seigneurie de Deguire, comté d'Yamaska, district de Richelieu, diocèse des Trois-Rivières. Il y a plusieurs pouvoirs d'eau sur la Rivière "la Vache." Il y a une fromagerie, un moulin à scie et un moulin à farine. Distance de Rivière

David, 7 milles ; de St. François du Lac, 7½ milles ; de Sorel, 25 milles ; de Montréal, 70 milles ; de Trois-Rivières, 36 milles. Population, 1539.

Membres du Conseil

Elzéar Poirier, fils d'Isaïe, Ecr., maire ; MM. les conseillers Pierre Généreux, Joseph Forcier, fils de Maxime ; Olivier Salvas, fils ; Antoine Proulx, fils ; Thomas Desmarais, Télesphore Perusse ; Sec.-Trésorier, A. Comiré Ecr., médecin.

Allard Edouard, estimateur
Brouillard Félix, menuisier
COMIRÉ ANATOLE D médecin, Sec Trésorier du Conseil voir annonce page 52
Côté Edouard, cordonnier
Cottenoir Victor, Insp de voierie
Cournoyer Pierre, Insp. agraire
Dauplaise Israël, menuisier
Desmarais Thomas, conseiller
Forcier David, forgeron
Forcier Joseph, fils de Maxime, conseiller
Garon J B Insp de voierie
Généreux Pierre, conseiller
Guimond Alfred, voiturier
Héroux Cléophas, Insp de voierie
Lalancette Georges, estimateur
Laplante Jos fils, insp voierie
Laramée Télesphore, Insp. agraire
Lassalle Edouard, estimateur
LAVALLEE JOSEPH, marchand, Mtre de Poste
Lebrun Joseph, forgeron
LEBRUN REVD P A, Ptre curé
Lefebvre Octave Insp de voierie
Lessard Henri, Insp de voierie
Letendre Pierre, auditeur : St Michel d'Yamaska
Mondaux Léon, Insp voierie
Morissette Pierre, Insp voierie
Pepin Maxime, forgeron
Perreault Léandre boucher
Pérusse Télesphore, conseiller marchand
Plante Arsène, Insp de voierie
POIRIER ELZEAR, fils d'Isaie maire
Proulx Antoine, fils, conseiller
Roy Rémi, cordonnier
Salvas Olivier fils, conseiller
St Germain Benoni, marchand
St Germain Louis, fils Gust. Insp agraire
St Germain Narcisse, Insp de voierie
Thibault Stanislas, Insp de voierie
Véronneau Olivier, fils de Joseph, insp de voierie
Véronneau Olivier, fils de Olivier, insp agraire

ST. PIERRE LES BECQUETS

Magnifique village situé sur la rive sud du fleuve St Laurent vis-à-vis Batiscan, seigneurie de St Pierre-les-Becquets, comté de

Nicolet, diocèse des Trois-Rivières. St Pierre possède une école modèle, une fromagerie, 4 moulins à farine, 2 moulins à scie et un à carder. Il se fait un grand commerce de bois dans cette paroisse. Distance de Québec, 66 milles; de Trois-Rivières, 33 milles; malle quotidienne. Population, 2,578.

Membres du Conseil

D. E. Archambault, Ecr., maire: MM. les conseillers Ovide Pepin, Noël Roux, Edouard St. Cyr, Noé Tousignant, Noël Lavigne, Victor Trottier: Sec.-Trésorier, F. X. Picher.

ARCHAMBAULT D E médecin maire
Baril Télesphore, marchand
Beauchesne Joseph, inspecteur
Beaudet Thomas, marchand
BEDARD FELIX, notaire
Bernard Joseph, forgeron
BRUNEL ALCIME, J P
Chandonnet Laurent, marchand
Charlou Siméon, ferblantier
Elie Elzéar, forgeron
Demers Jérémie, huissier
Demers Octave, inspecteur
Demers Raizenne, do
Demers Zéphirin, do
DESHAYES LOUIS, notaire
Dion Alphonse, marchand
Dion Emile, boulanger, inspect
Dion Magloire, forgeron
Dion Magloire, fils, cordonnier
Fournier Alexis, huissier
GARCEAU Révd. CHS Z, Ptre curé
Gervais Cyrille, inspecteur
Laquerre Wilbrod, inspecteur
Lavigne Noël, conseiller
LEDUC THEOPHILE, J P, prop. fromagerie
Lehouillier Joseph, cultivateur
Lelaidier Delle E, institutrice
Lelaidier J-Bte, jardinier
Lemay Louis, forgeron
Malhiot Ferdinand, marchand
MARCHILDON JOSEPH C, marchand
Massicotte Guillaume, cardeur
Mercure Noë, fromager
METHOT HON F X O, Conseiller législatif, J P
Michel Hector, forgeron
Monpas Dame Vve Cyprien, maison de pension
Monpas Télesphore, marchand
Paquin Gédéon, inspecteur
Paquin Joseph, do
Pepin C, marchand
Pepin Ovide, conseiller
Perrault Georges, marchand
Perrault Onésime, inspecteur
Perreault Zéphirin, forgeron
PHILLIPS THOMAS, maison de Pension et Mtre de Poste
PICHER F X Sec-Trésorier du Conseil
Poisson Joseph, prop. fromagerie
Richard Philippe inspecteur
Roux Elie, forgeron
Roux Noël, conseiller
St Cyr Edouard, conseiller

St Pierre Joseph, inspecteur
Tousignant Ferdinand, inspecteur
Tousignant Noé, conseiller
Tousignant Ovide marchand
TROTTIER ANDRE. J P
Trottier Victor, conseiller
Vézina Moïse, marchand, boulanger

ST. PROSPER

Joli village situé en arrière de Ste. Anne de la Pérade, fief Ste. Marie, comté de Champlain, district et diocèse des Trois-Rivistance de Ste. Anne, dépôt du chemin de fer du Nord, 7 milles ; de Batiscan, 10 milles ; de Trois-Rivières, 30 milles. Malle quotidienne. Population, 1382.

Membres du Conseil

Théophile Trudel, Ecr., maire ; MM. les conseillers Théophile Cloutier, Onésime Cloutier, Théodore Gravel, Joseph Trottier fils d'Eustache, Maxime Caouëtte, Georges Leduc ; Secrétaire-Trésorier, Jos. G. Trudel.

Bacon Joseph, menuisier
Baribeau Onésime, forgeron
Caouëte Jos, charpentier
Caouëte Maxime, conseiller
Caron Eusèbe, charpentier
Cloutier Eugène, marchand
CLOUTIER ONEZIME, cons.
CLOUTIER THEOPHILE, potasserie, conseiller
Cloutier Hubert, commerçant
Courtois Joseph, maison pension
Désaulniers Albert, forgeron
Désaulniers Onésime, épicier
Désaulniers Télesphore voiturier
Désaulniers Treffié do
Dupuis Léon, menuisier
FORTIN REVD D, ptre curé
FRIGON JOS A, mtre de poste marchand
Gravel Joseph, forgeron
Gravel Prosper, commerçant
GRAVEL THEODORE, conseil.
Gravel Victor, forgeron
Lacoursière Guillaume fromag.
LEDUC GEORGES, conseiller
Lefebvre Jean, potasserie.
Léveillé Cajetan, boucher
Marchand Henry, marchand
Massicotte Clair, commerçant
MASSICOTTE JEAN-BAPTISTE Juge de Paix
St Arnaud Eugène, menuisier
TROTTIER JOSEPH, conseiller
Trudel Alfred, fromagerie
Trudel Edmond, commerçant
TRUDEL JOS T. Sec-Trésorier Conseil
TRUDEL THEOPHILE, maire

ST. REMI DE TINGWICK

Paroisse située dans le *township* de Tingwick, district et comté d'Arthabaska, diocèse des Trois-Rivières. Commerce assez considérable de bois et de grains. Distance de Warwick, 5 milles ; de Danville, 7 milles. Malle tri-hebdomadaire. Population, 916.

Membres du Conseil

Pierre Lambert, Ecr., maire ; MM. les conseillers Amédée Pellerin, Victor Roux, Arius Ducharme, François Pruneau, David Carignan, Joseph Perrault ; Sec.-Trésorier, Cyprien Proulx.

Beauchesne Gédéon, marchand
Beauchesne Narcisse
BELLEMARE REVD J B H Ptre curé, Prés des commissaires d'école
Billy Wallace, cultivateur
Bolduc David, forgeron
Bossé Joseph, forgeron
Butler Thomas, cultivateur
CARIGNAN DAVID, conseiller
Carignan Narcisse, cultivateur
CHAMPAGNE NORBERT, J P
Courtois Alexis, cordonnier
DARGIL ERNEST, marguillier
Deshaies Octave, cultivateur
Ducharme Aimé comm. d'école
DUCHARME ARIUS, conseiller
Finlay Edward, comm d'école
Grimard Philippe, cultivateur
Grosleau Treffié, comm. d'école
LALLIER RAISENNE, marguillier
Lambert Pierre, maire
Levasseur Joseph, cultivateur
Mailhot Léandre, cultivateur
Marchand Hilaire, cultivateur
Meunier Victor, cultivateur
Nault Onésime, cultivateur
Paré David, do
PELLERIN AMÉDÉE, conseiller, J P
Pellerin Pétrus, cultivateur
Pepin Philippe, do
PERREAULT JOS, conseiller
PLOURDE JOS, marguillier
Proulx Cyp, Sec-Tré. du conseil
PRUNEAU FRS, conseiller
Rouillard Louis, marchand
Roux Chrysostôme, cultivateur
Roux Joseph, do
Roux Moïse do
ROUX VICTOR, conseiller
Roux Walter, cultivateur
Roy Pierre do
Toussaint Michel, comm d'école
Trottier Charles, cultivateur
Trottier Valère do

ST. SEVERE

Paroisse située en arrière d'Yamachiche, Seigneurie de Duguay, comté de St. Maurice, diocèse des Trois-Rivières. Dis-

tance d'Yamachiche, 6 milles ; de Trois-Rivières, 22 milles. Malle semi-quotidienne. Population, 888.

Membres du Conseil

Théophile Lamy, Ecr., maire ; MM. les conseillers Pierre Lacerte, Joseph Trahan, Onésime Gélinas, Treflé Robert, Ludger Limoges et Louis Trahan ; Sec.-Trésorier, Pierre Lacerte.

Désaulniers Elie, cultivateur
Gélinas Narcisse, rentier
Gélinas Onésime, conseiller
Gélinas Ovide
Guillemette Alf, forgeron
HEROUX CALIXTE J P
HEROUX PIERRE, J P, marchand et mtre de poste
Héroux Raphaël, cultivateur
LACERTE PIERRE, J P rentier, conseiller
Lamy Antoine, cultivateur
Lamy Prosper, forgeron
Lamy Raphaël, cultivateur
LAMY THEOPHILE, maire
Leblanc Paul, rentier
Lefebvre Joseph, rentier
LEMIRE FELIX, prop. de moulin, J P
Limoges Ludger, conseiller
Pellerin Paul, commerçant
Robert Treflé, conseiller
Samson Evariste, voiturier
Trahan Joseph, conseiller
Trahan Louis, conseiller
TRAHAN Révd. N., Ptre, curé

Ste. SOPHIE DE LEVRARD

Paroisse située en arrière de St. Pierre les Becquets, comté de Nicolet, district et diocèse des Trois-Rivières. Il se fait un bon commerce de bois dans cette localité. Malle quotidienne. Population, 887.

Membres du Conseil

Victor Monfette, Ecr., maire ; MM. les conseillers Moïse Nault, Théodore Nault, Louis Grimard, Napoléon Nault, Zéphir Baril et Pierre Morrissette ; Sec.-Trésorier, Dosithée Fournier.

Baril Zéphir, conseiller
Demers Télesphore, marchand
FOURNIER DOSITHE, Sec-Trés du Conseil, marchand
Grimard Louis, conseiller
Malhiot Ludger, prop. moulin à scie
Monfette Prudent, huissier
MONFETTE VICTOR maire, J P
Morrissette Pierre, conseiller
Nault Moïse, conseiller
Nault Napoléon, conseiller
Nault Placide J P

Nault Théodore J P
Perreault Philippe, marchand
TESSIER REVD U Ptre curé
Trottier Nazaire J P

St. STANISLAS (de Batiscan)

Village et paroisse situés sur la Rivière Batiscan, Seigneurie de Batiscan, comté de Champlain, district et diocèse des Trois-Rivières. Plusieurs moulins à scie et à farine. Deux tanneries, etc., etc. Distance de Batiscan, 15 milles ; de Trois-Rivières, 30 milles. Malle quotidienne. Population, 3235.

Membres du Conseil

Ferdinand Trudel, écr., maire, MM. les conseillers Jean Jacob, Urbain Magnie, Télesphore Veillet, Alvida Deri, Eustache Veillet, Théophile Tousignant ; Sec.-Trésorier, A. J. Lacoursière, notaire.

Boisvert Narcisse, forgeron
Bordeleau Félix, marchand
Boucher Filias, forgeron
Bourque Louis, huissier
Brousseau Joseph, inspecteur
Carpentier Alexandre, inspecteur
Chaillez Pierre, marchand
Cossette Michel, inspecteur
Delisle Narcisse, inspecteur
Déri Alvida, conseiller
Déri Louis, inspecteur
Deri Ovide, prop moulin à carder
Despins Eugène, inspecteur
DOSTALER ALFRED, instituteur
Francœur Abraham, inspecteur
Gagnon Thomas, inspecteur
Gagnon Trefflé, marchand
Gauthier Pierre, tanneur
Germain Alphonse, marchand
Germain Joseph, forgeron
Germain Xavier, inspecteur
Goulet Ovide, inspecteur
GUILLEMETTE REVD J Ptre Curé
JACOB JOSEPH, conseiller
LACOURSIERE ANTOINE J Mtre de Poste, marchand notaire et Sec-Trésorier du Conseil
Lafontaine Alphonse, inspecteur
Lafontaine C maison de pension
Lafontaine Télesphore, prop. moulin à scie et farine
Lafontaine Tiburce, marchand
LAMBERT JOS. NEREE juge de Paix
Lamy Raphaël prop de moulin à scie et farine
Lefebvre Omer, inspecteur
LIZE REVD M. Ptre vicaire
MAGNY URBAIN, conseiller
Marchand François Noël, march
Mongrain Léon, cultivateur
Piché Régis, tanneur

PRICE BROTHER & Co, marchands, prop moulins à scie et farine
Rinfret Ernest, marchand
Roberge Elzéar, huissier
St-Cyr, Antoine, Inspecteur
TESSIER REVD M Ptre vicre
Thivierge Dame Louis, marchd
Tifault Ferdinand, inspecteur
TOUSIGNANT THÉOPHILE conseiller
Trépanier Louis, forgeron
Trépanier Sinaïe, forgeron
Trottier Narcisse inspecteur
Trottier Valère, forgeron
TRUDEL FERD, médecin, maire
Trudel Ludger, inspecteur
Trudel Ovide cultivateur
VEILLET Eustache, conseill r
Veillet Hubert, inspecteur
VEILLET TELESPHORE, conseiller
Veillet Trefflé, marchand

STE. THECLE

Paroisse voisine de St. Tite, située sur le bord du lac aux Chicots, comté de Champlain, district et diocèse de Trois-Rivières. Il y a dans cette paroisse trois moulins à scie et deux à farine. Distance de Ste. Tite, 6 milles; de Trois-Rivières, 39 milles. Malle quotidienne. Population, 610.

Membres du Conseil,

Théophile Magnan, Ecr., maire; MM. les conseillers Augustin Roy, Nazaire Audy, Pierre Jobin, Xavier Perron, Joseph Ayotte fils de Pierre, Narcisse Cloutier; Sec.-Trésorier, P. Uldoric Cloutier.

Albœuf François cultivateur
AUDY CHARLES, J P
Audy Nazaire, conseiller
Aylwin Elie, inspecteur
Ayotte Joseph, fils de Pierre, conseiller
BOULET FRANÇOIS ex-maire
Cloutier Narcisse, conseiller
CLOUTIER P ULDORIC, Sec-Trésorier, marchand
Dupuis Théodore, marchand
GRENIER REVD J B Ptre Curé
Jobin Pierre, menuisier, cons.
Laroche Ed, inspecteur
MAGNAN THEOPHILE mtre de poste, maire prop moulin
Nault Alf, prop de moulin
Perreault Réph, cultivateur
Perron Xavier, conseiller
Plamondon G, cultivateur
Plamondon P, do
Ricard X, inspecteur
Richard A, do
ROBITAILLE EDM, J P
Roy Augustin conseiller
Tessier Chs, inspecteur
Tessier Trefflé do
Trudel Sébastien, prop moulin

ST. TITE

Village et paroisse aitués en arrière de St. Stanislas, Seigneurie de Batiscan, comté de Champlain, district et diocèse des Trois-Rivières. Cette paroisse fait un grand commerce de bois, elle compte 7 à 8 moulins parmi lesquels se trouve une grande scierie à vapeur manufacturant toute espèce de bois, bardeaux, lattes, madriers, etc., etc. Distance de St. Stanislas, 15 mille ; de Trois-Rivières, 33 milles. Malle quotidienne. Population, 2239

Membres du Conseil

Théophile Trépanier, Ecr,, maire ; MM. les conseillers Xavier Baril, Aimé L'heureux, Dolphis Périgny, Pierre Mercure, Eugène Mongrain et Isidore Hardy ; Sec.-Trésorier, Pierre Olivier Trudel.

Baril Xavier, conseiller
BEAUPRÉ LAZARIL, prop. d'une grande scierie
Bordeleau Basiliste, comm d'école
Brouillet François, forgeron
Brunelle François, boulanger
BUIST NAPOLEON, marchand Mtre de Poste
Cossette Flavien cordonnier
Cossette Xavier, rentier
Davidson George, prop de moulin à scie
Delachevrotière Mérule, ouvrier
Delisle Trefflé, maison de pen.
Descormier Joseph, ouvrier
Dufresne Giles, forgeron
Dupuis André, marchand
Gagnon Médéric, maçon
Germain Germain, marchand
Hamel Ferdinand, marchand
Hardy Isidore, conseiller
Jacob Edouard, comm. d'école
LACOURSIERE EMILE, médecin
Lacoursière Odilon, marchand
Ladouceur Hormisdas, tailleur
Lafontaine Onésime cordonnier huissier
Lafrance François, prop de moulin à farine
Lahaie Edouard, comm. d'école
Lanouette Alphonse, prop moulin à farine et à carder
Léveillé François, boucher
Léveillé Siméon, boucher
L'Heureux Aimé, conseiller
L'Heureux Spérat, marchand et hôtelier
Math Siméon, cordonnier
Math Telesphore, ferblantier
Marchand Georges, cultivateur
Marchand Narcisse, cultivateur
Mercure Médéric, forgeron comm d'école
Mercure Pierre, conseiller
Mongrain Eugène, conseiller
MOUSSETTE VILBRAD, notaire
Périgny Dolphis, conseiller

Périgny Joseph, ouvrier
Perreault Elzéar, ouvrier, tanneur
Perron Victor, orfèvre
PRONOVOST JEAN, J P
PROULX REVD MOISE, ptre curé
Rompré Jos, ouvrier
Rouleau Dieudonné, prop moulin à scie
St-Arnaud Pierre-Paul, charretier
Thiffeault Ferd, comm d'école
Trépanier Jos. huissier
TREPANIER THEO. maire
Trottier Onésime, ouvrier
TRUDEL PIERRE OL, Sec-Trés du conseil et des comm d'école
Trudel Dame Vve Joseph
Vaudal Nicolas, prop moulin à scie

STE. URSULE

Joli village situé sur la Rivière du Loup, fief St. Jean, comté de Maskinongé, district et diocèse des Trois-Rivières. Il se fait beaucoup de commerce de bois et de grains. La compagnie industrielle du comté de Maskinongé y possède une grande manufacture de pulpe de bois et un moulin à scie. Il y a aussi trois moulins à farine et une fromagerie. Ste. Ursule possède encore un joli couvent et une école modèle. Distance de Louiseville, 5 milles ; de Montréal, 63 milles. Malle semi-quotidienne. Population, 1285.

Membres du Conseil

Gervais Lambert, Ecr. maire, MM les conseillers Maximé St Louis, Joseph Chrétien, Auguste Juneau, Thomas Lessard, Godfroid Béland et Antoine Desrosiers ; Sec-Trésorier, Maxime St Louis.

Béland David, comm. d'école
Béland Godfroid, conseiller
BELIVEAU REVD ED Ptre curé
Boulay François juge de Paix et commissaire
Boulay Louis, cultivateur
Carle Louis, prop moulin à scie
Chagnon Bruno, instituteur
Chrétien Joseph, conseiller
Comeau Joseph, E huissier
COUVENT STE URSULE Revde Sœur Marie-Henriette Sup
Desrosiers Antoine, conseiller
Fournier Isaac, commissaire
FUSEY G A FERDINAND J P notaire et Greffier de la Cour des Commissaires
Garant Louis, comm. d'école
GRENIER LAURENT, médecin J P

Juneau Aug, conseiller
Lanarre Alexis, Hôtelier
Lambert Aug, comm d'école
LAMBERT GERVAIS, maire et commissaire
Lambert Pierre, marchand
Lefebvre Moïse, commissaire
Lefrançois Alexis, commissaire
Lessard Adolphe prop. d'une fromagerie
Lessard Joseph, commissaire
LESSARPIERRE, march., J P
Lessard Thomas, Conseiller
LUPIEN LEON, marchand et Mtre de Poste
Magnan Pierre, prop moulin à scie
MAYRAND REVD ARSENE, Ptre ancien curé
Paquin Michel, marguillier
Racine Désiré, marguillier
Savoie Siméon, maison de pension
Société Industrielle du Comté de Maskinongé, prop d'une manufacture de pulpe et d'un moulin à scie
St-Louis, J-Bte, comm d'école
ST-LOUIS MAXIME, conseiller, Sec-Trésorier du conseil et des comm d'école
VALLIERE LOUIS, prés des comm. d'école

ST. VALERE DE BULSTRODE

Paroisse située sur la Rivière Wolf, branche de la Rivière Nicolet, comté et district d'Arthabaska, diocèse des Trois-Rivières. Cette paroisse possède 5 moulins à farine, à scie, etc., etc., et une tannerie. Distance d'Arthabaska, 8 milles ; de Trois-Rivières, 36 milles, de Richmond, 41 milles. Malle quotidienne. Population, 800.

Membres du Conseil.

William Farley. Ecr., maire ; MM. les conseillers Dolphis Vigneau, Johnny Béliveau, Grégoire Babineau, David Houle, Adolphe St. Laurent ; Sec.-Trésorier, H. Carter, Ecr.,

Babineau Grégoire, conseiller
Béliveau Johnny, conseiller
Bergeron Calixte, prop moulin à farine
BRUNEL REVD EDOUARD, Ptre curé
CARTER HENRY, M D Sec-Trésorier du Conseil
FARLEY WILLIAM, maire, marchand prop d'une tannerie
Fournier Vilmaire, marchand
Houle David, conseiller
Houle Philippe, conseiller
Leclerc Anaclet, moulin à scie farine etc
Lemay Ones. et Elie, moulin à scie, farine etc
Ricard Olivier, marchand
St Laurent Adolphe, conseiller
Théroux B, prop. moulin à scie et à farine etc
Thibaudeau M, prop. moulin à farine, bardeaux, etc
TRUDEL JOSEPH, mtre poste
Vigneau Dolphis, conseiller

ST. WENCESLAS

Village et paroisse situés dans le *township* d'Aston, comté de Nicolet, district et diocèse des Trois-Rivières. Il y a dans cette paroisse plusieurs moulins à scie et farine, le commerce de bois est considérable. Il y a aussi une école modèle. La nouvelle église catholique de cette paroisse est une des plus belles du diocèse. Distance d'Aston, 3 milles ; de Trois-Rivières, 20 milles ; malle quotidienne. Population, 1297.

Membres du Conseil

Sam Arsenault, Ecr., maire ; MM. les conseillers Denis Lamothe, Adolphe Bourk, Ben. Prince, Alfred Turcotte, Anselme Plourde, Hercule Morin ; Sec.-Trésorier, David Héon.

Arseneault Joseph, prop moulin à scie et farine
ARSENEAULT SAM, prop. moulin à scie et farine, maire
Bélanger Gédéon, boulanger
Bélanger Pierre, forgeron
Béliveau Adolphe, comm d'école
BELIVEAU TELESPHORE, agent chemin de fer, prés. comm d'école
Bourk Adolphe, conseiller
Breault Pierre prop moulin à scie
Champoux Amédée, forgeron
DAVELUY ADOLPHE, marchand, mtre de poste
Dumais Louis
Forest Hubert, prop moulins à scie et à farine
Gauthier Célestin, voiturier
Héon David, cordonnier
HEON DAVID, Sec-Trésorier du Conseil
HOUDE HENRI, marchand, arpenteur
Jacques Prudent, comm. d'école
LAFLECHE FRS-XAVIER, médecin
Lamothe Denis, conseiller
LEBER HECTOR, arpenteur
LESSARD REVD FRS-XAVIER, Ptre curé
Martin Henri; prop moulin à scie et farine
Moreau David, comm. d'école
Morin Hercule, conseiller
Ouillet Allen, marchand Mtre de Poste, Aston
Pepin Isidore fils, forgeron
Pepin Isidore père, forgeron
Plourde Anselme, conseiller
Plourde Nazaire, comm. d'école
Prince Ben, conseiller
St Arnoud Dlle Amanda, institutrice
Tessier Onésime, marchand
Tétreault Alfred, maison de pension, peintre
Thérien Ferdinand, cultivateur
Turcotte Alfred, conseiller
Vachon Antoine, maison de pension, Aston

ST. ZEPHIRIN

Situé dans la seigneurie de Courval, district de Richelieu, comté d'Yamaska, diocèse des Trois-Rivières. St. Zéphirin possède plusieurs moulins à farine et à scie. Trois fromageries, etc. Distance de la Baie, 8 milles. Malle quotidienne. Population, 1771.

Membres du Conseil.

François Xavier Lahaie, Ecr., maire ; MM. les conseillers François Lemaire, Toussaint Roy, Norbert Allard, Olivier Laurent Lassonde, Onésime Cloutier fils de Joseph, Alphonse Smith ; Sec.-Trésorier, G. P. Rousseau, N. P.

Allard Norbert, conseiller
Arel Léon & Cie, prop. moulin et fromagerie
Beauchesne Emmanuel prop. de moulin à scie, farine etc
Beauchesne Louis, prop moulin à scie, farine etc
Beauchesne Philippe, prop moulin à scie, farine etc
Béliveau Ev, forgeron
Boisvert C G, marchand
Boivert Dame On. marchand
Champagne Louis, menuisier
Cloutier On, fils de J, conseiller
Cloutier Uld, menuisier
Dargy G, forgeron
Goudreault Paul, marchand
Houle Joseph, forgeron
LAFONTAINE G, médecin
LAHAIE EDM, J P
LAHAIE F X, maire
Lassonde Amédée L, marchand
Lassonde Joseph L, boulanger
Lassonde Olivier L, conseiller
Lefebvre Moïse, huissier, voiturier
Lemaire Etienne, forgeron
Lemaire François, conseiller
Lemaire Olivier, voiturier
Morin Dominique, forgeron
Pepin Honoré, mais de pension
PICARD REVD NARCISSE. ED Ptre curé
Précourt Edouard, cordonnier
René François, cordonnier
ROUSSEAU GODFROY P notaire, Mtre de Poste, Sec-Trésorier du Conseil et des Commissaires d'école etc
Roy Toussaint, conseiller
SAVOIE HERCULE, médecin
Smith Alphonse, conseiller
Smith Joseph, menuisier
Therrien Napoléon marchand

VICTORIAVILLE

Florissant village dans le township, comté et district d'Arthabaska, diocèse des Trois-Rivières, arrosé par deux branches de la

Rivière Nicolet sur lesquelles il y a quatre moulins, il se fait un commerce considérable de bois. Un vaste et splendide couvent sous la direction des Sœurs de la Congrégation est bâti sur une des branches de la Rivière Nicolet près de l'Eglise où cent soixante demoiselles reçoivent une éducation supérieure. Le village comprend toute la paroisse de Ste. Victoire. Distance de Trois-Rivières, 33 milles ; Québec, 94 milles ; Montréal, 120 milles. Malle quotidienne. Population, 1900.

Membres du Conseil

J. N. Malhiot, Ecr., maire ; MM. les conseillers Paul Tourigny, Pierre Boisvert, Moïse Houle, Edmond Garant et Victor Lambert ; Sec.-Trésorier, L. G. Houle.

Asselin Alfred, agent général
Auger Jos Enoch, marchand
Auger Zéph, forgeron
Bélanger A G
Beaudet Achille, marchand
Billy François, tailleur
Boisvert Pierre, conseiller
BOURBEAU DÉSIRÉ OL, marchand M P
BOURBEAU JOS OCTAVE, marchand J P
Desilets David, forgeron
Desilets Théodore, charron
Dubord Isaac, marchand
Dunn Edmond, conducteur
Edge J.Bte, marchand
Faucher Dominique, charron
Faucher Joseph, boulanger
FOISY LOUIS, mtre de poste
Fortin Joseph, marchand
Gagné Eugène, barbier
GAGNON ACHILLE, prop tannerie
Garant Edmond, conseiller
Gaudet Hector, agent pour la vente des billets chem de fer
Guay Omer, marchand
HOULE L G avocat Sec-Trésorier Conseil municipal
Houle Moïse, conseiller
Lambert Victor, conseiller
LAFLECHE REVD E Ptre curé
Lavigne Siméon, charretier et encanteur
L'HORTIE DOMINIQUE, notaire
MALHIOT J N maire
Martel Alphonse, marchand
Mercier Arthur, contre-maître
Métivier Etienne, cordonnier
Michel Jos boulanger
Morel Octave, boulanger
Paradis Joseph, hôtelier
Poitras Art. agent station du chemin de fer
POULIN ARTHUR, médecin
Richard Elzéar, sellier
Roberge Félix, forgeron
Thibaudeau J A marchand
Thibault Cyprien, ferblantier
Toohy John, ingénieur
Tourigny Dolphis, hôtelier
Tourigny Léandre, charretier
Tourigny Paul J P conseiller
Tourigny Romuald, conseiller

YAMACHICHE

Paroisse et village situés sur la rivière du même nom, près du fleuve St. Laurent, Seigneurie de Gros-Bois, comté de St. Maurice, district et diocèse des Trois-Rivières. Le village contient plusieurs manufactures, entr'autre celle de laine appartenant aux MM. Delisle et celle de bois aux MM. Héroux. Une grande scierie appartenant à "The Beaver Lumber Company (limited".) Yamachiche possède aussi un magnifique couvent dirigé par les Révdes Sœurs de la Congrégation. Il y a un dépôt du chemin de fer du Nord. Distance des Trois-Rivières, 17 milles; de Montréal, 75 milles; malle quotidienne. Population, 2,740.

Membres du Conseil

Athanase Lacerte, Ecr., maire; MM. les conseillers Hercule Milot, Joseph Lapointe, Dominique Fréchette, Aimé Bellemare, Jean-Bte Houle, Thomas Meunier, fils; Sec.-Trésorier, Julien Milot, Ecr., N. P.

ALARY EM. J P
BEAUCHEMIN NÉRÉE, M D
Beaudoin Honoré, ferblantier
Beaver Lumber Co., prop moulin à scie
Bellemare Aimé, conseiller
Bellemare Antoine, cultivateur
Bellemare Frédéric, do
Bellemare Jean, do
Bellemare Joseph, do
BELLEMARE MAXIME, M D
Blais Michel, juge des Comm
Boucher Antoine cultivateur,
Carbonneau Maxime, épicier, J des comm
CLOUTIER REVD PROSPER, Ptre vicaire
Delisle A & G, prop manufacture de laine
Delisle Trefflé, forgeron
Desaulniers Antoine L forgeron
DESAULNIERS REVD ELIE L, ancien curé
DESAULNIERS FRS L, M P P avocat
Desaulniers Sévère L, marchand
Descoteau Théodule épicier
DORION REVD J H ptre curé
Drew Aimé épicier
Dufresne Thomas & Cie, prop moulin à scie
Dumont Joseph, cordonnier
Ferron Edmond, cultivateur
Fréchette Dom. conseiller
GELINAS REVD A D Ptre vicaire
Gelinas Louis, juge des comm.
Gélinas Narcisse, huissier
Gélinas Zéphirin, M. huissier
Gignac Augustin, épicier

HEROUX GEORGES J P
Héroux Joseph et Georges prop. manufacture de bois
Houle Jean-B e, conseiller
LACERTE ARTHUR, maire, Mtre de Poste
LACERTE ELIE, médecin, ex M P P et J P
LACERTE ERNEST, marchand
Lacerte François, juge des comm
Lamothe Paul, épicier
Lapointe Joseph, conseiller
Laverdure Joseph, épicier
Ledoux Edouard, forgeron
Lesieur Odilon, hôtelier
Loranger Dame Benjamin, épicier
LORD LOUIS ADOLPHE, notaire, Sec-Trésorier du comté de St Maurice, Greffier de la Cour Sommaire et inspecteur en chef des licences pour le comté de St Maurice
Meunier Thomas fils, conseiller
MILETTE DAMASE, médecin
Milette Léger, prop fromagerie
Milot Adrien, marchand
MILOT HERCULE, conseiller J P
MILOT JULES, notaire, Sec-Trésorier de la Corporation municipale et scolaire
Milot Paul. cultivateur
Milot Prosper, épicier
Pellerin Napoléon, épicier
Pellerin Pierre, cordonnier
Pichette Louis, sellier
PROULX G H, juge de paix
Rhéaume William, cordonnier
Ricard Théodore, forgeron
Rouet Cyril, cordonnier
Roy et Gélinas, marchands
Roy Jacques, marchand
St. Jacques Arthur, forgeron
Vanasse Dame, épicier
Villemure Edmond, marchand

Commissaires de la Cour Supérieure pour recevoir les affidavits

TROIS-RIVIERES

P E Panneton
Guillet F X
Dumoulin Sévère
Labarre L G
Camirand L A
Labarre D G
Labarre R G
Gervais L E
Lajoie Raphaël Gérin
Fearon H G
McDougall J
Dubord Alph
Godin J N
Lassalle G
Gélinas Casimir
Nourrie Pierre
Guillet P O
Hébert Charles Dupont
Balcer Henry Mathias
Brunelle Louis
Désilets O O
Frigon J G A
Olivier Jean Aimé
Normand J-Bte
Dean James
Ogden C K
Genest L U A
Turcotte F X

Hart E M.
Hubert Pierre Léger
Normand T E
Dumoulin P B
Badeaux G S
Badeaux J E
Lottinville Flavien
Tapin F X
Desilets Pierre
Duval Bruno
Frigon Ed D
Dufresne Dom F
Rocheleau F
Gouin Glivier
Baily James
Gervais Emery
Carignan Onésime
Balcer Georges
Rocheleau Edmond
Désaulniers L T
Lajoie Chs
Bourgeois G A
Rousseau J C
Baptist Alex
Lanigan William

BANLIEUE

Lacerte Honora
Grenier Eugène
Dufresne Georges
Duval Oliva
Panneton Sévère

BATISCAN

Fugère Napoléon
Lacoursière Odilon
Murphy James
Marchildon Jos Hercule

BÉCANCOURT

Blondin Joseph A
Leduc Sévère
Arcand Ulric
Landry Elzéar Louis

BLANDFORD

Laflèche Théophile
Héon Charles

CAP

Montplaisir Hypolite
Leduc Louis

CHAMPLAIN

Dubord Ls, Edouard
Marchand J E
Lamothe Joseph Germain
Hardy Napoléon

GENTILLY

Veilleux Joseph Henry
Defoy Chs. Maxime
Gaudet Athanase
Brunelle Ludger

MASKINONGÉ

Saucier Antoine
Bélanger Onésime
Galipeau Ls Ed
Rinfret Ant

MONT CARMEL

Ducharme Luc
Lord Joseph

NICOLET

David George
O'Shaughnessy Michael
Rousseau Jean-Bte
Scott J B
McCaffrey Charles

POINTE-DU-LAC

Décoteau Onésime
Hooper Younger
Paquin Médard
Duplessis Olivier

ST CELESTIN

Ricard Charles
Béliveau David
Houde Chs Edouard
Houle Ferd. Adolphe

LOUISEVILLE

Caron Edouard
Yale George Henry
Auger Charles
Reid John

STE ANGELE

Desilets Olivier
Bourgeois Chs
Dusseault Remy

STE ANNE LA PERADE

Beaudry Pierre George
Ross Hon John J
Marcotte J U

ST BARNABE

Ball William
Bellemare F P
Bournival Onésime
Boucher Léger

ST BONIFACE

Rousseau Arthur
Desaulnier Joseph
Baron Onézime
Bellemare Elie

ST. DIDACE

Lambert Joseph
Brûlé Emmanuel
Paquin Charles
Hamelin Edmond

STE. BRIGITTE

Purtell John
Brissette Octave
White Patrick
Houde Dormineault

ST. ETIENNE

Milette Augustin
Beauchemin J B
Brunelle Uldoric
Pellerin Luc

STE. EULALIE

Vadeboncœur Calixte

STE. FLORE

Lajoie J-Bte
Ferron Edouard
Larue Théophile
Bellerive Pierre

STE, GENEVIÈVE

Filteau Ferdinand
Deguise Charles
Trudel Robert
Massicotte N P

ST. GRÉGOIRE

Dorais L T
Poirier Alexandre
Prince Cyrille
Prince Benjamin

ST. LUC

Beaudoin Jacques

STE GERTRUDE

Beauchemin Alfred
Moussette Octave
Cormier Félix
Houde H H

ST JUSTIN

Clément Adélard
Lafrenière J B O
Coulombe Docteur
St Antoine Louis

ST LEON

Lesage Edouard
Gélinas Narcisse
Caron Georges
Augé Benjamin

ST MAURICE

Grenier Pierre
Duprat Pierre Urgèle
Neault Pierre
Bistodeau Georges

STE MONIQUE

Beauchemin Etienne
Biron J H
Legris Charles
René Sévère

ST PAULIN

Ferron Wilbrod
Lemay François
Bellemare Frs
Parker W H fils

ST PIERRE

Marchildon J C
Méthot F X O
Brunelle Alcime
Archambault Damase

STE. SOPHIE

Paris Olivier fils

ST. PROSPER

Frigon J Alphée
Massicotte Augustin
Trudel F X
Massicotte J B

ST. SÉVÈRE

Lamy Louis fils Alexis
Héroux Pierre
Lacerte Pierre fils
Lamy Adolphe

ST. STANISLAS

Trépanier Narcisse
Lafontaine Tiburce
Chaillez Nolasque
Trudel Ferdinand

ST. TITE

Buist Napoléon
Trudel Pierre Olivier
Dupuis André
Buist Georges

STE. URSULE

Caron Olivier
Lambert François
Carle M
Fusey Ferdinand

ST. WENCESLAS

Thérien J H
Daveluy Adolphe
Vachon Antoine

ST LEONARD

Carbonneau Moïse
Poirier M
Bellemare Maxime

YAMACHICHE

Lord Adolphe
Gélinas Madore Joseph
Proulx Horace
Lacerte Elie

ST MATHIEU

Magnan Cyrille

ERRATA

Royer Charles, commis 11 Craig

Page 55 lisez Gérin Raphaël pour Gézin

Informations ; bureau du Régistrateur, lisez J-Bte Boudreault dep. régistrateur à la place de Sam. Hart

INDEX AUX ANNONCES

Noms	Endroits	Page
Aps Restaurant	Trois-Rivières	50
Arcand L O A	do	76
Archambault photo-artiste	Montréal	50
Badeaux Joseph Edouard	Trois-Rivières	66
Balcer Adolphe	do	54
Barnard James	do	60
Barthe G I	do	50
Beaudry et Godin	do	76
Bellefeuille et Genest	do	48
Blair R C	do	66
Blondin J A	Bécancourt	16
Boucher Paul	Trois-Rivières	18
Boudreault P A	do	54
Bourassa et frère	do	16
Bourgeois John	do	58
Bournival Thomas	do	46
Brindamour L N	do	32
Buisson L F T	do	70
Bureau J F V	do	48
Cadorette Félix	do	52
Camirand Louis	do	66
Cardinal & Cie	Montréal	18
Carufel E S	Trois-Rivières	page de couleur
Charbonneau Napoléon	Trois-Rivières	22
Comiré Dr. A O, St.	Pie de Deguire	52

Cook R S	Trois-Rivières		58
Corbeil Maxime	do		64
Daveluy Geo.	Montréal		34
Delorme O	do		20
Desaulniers Trefflé	Trois-Rivières		12
Desaulniers Wilb	do		26
Desaulniers & Duplessis	do		58
Desrosiers Auguste	Louiseville		80
Didier C	Trois-Rivières		12
Dion Charles	do		40
Doucet Louis	do		80
Dufresne & Mongenais	Montréal		32
Dufresne J A	Trois-Rivières		46
Dufresne Joseph	do		14
Dumont J B O	do		50
Dusseault Louis	do		94
Dusseault Remy	Ste Angèle		46
Fleury Euclide	Trois-Rivières		12
Frigon D E page de couleur	do		
Gaucher & Telmosse	Montréal		40
Gauthier Arthur	Trois-Rivières		18
Gauthier Charles	do		94
Gélinas C P & frère	do	int. 1er	couvert
Gélinas Cyprien	do		80
Genest Arthur T	do		58
Girard Joseph	do		78
Girard Octave	do		38
Girard Phi. page de couleur	do		
Godin E J	do		68
Godin J N	do		60
Gonthier Joseph	do	int. 1er	couvert
Grenier Louis	do		40
Grenier Narcisse	do		64
Grenier Uldoric	do		20
Guilbert Alex	do		50

Guillemette Zoël ....Trois-Rivières ext. 2e couvert
Guillet P O..... do. 54
Guillet & Guillet..... do 24
Hart Sam J——..... ..... do 24
Hébert Charles Dupont..... do 74
Hœrner & William..... do vis-à-vis la préface
Honan & Tourigny .... do 66
Janvier Isaïe.... .... do 68
Labarre Louis..... .... do 94
Labonté Dr J..... .... do 56
Lacroix E A..... ..... do 46
Laflamme Abraham.. .... do 48
Lajoie Jos G ....., ... do 30
Langlois L P ..... do 22
Lanthier & Cie.....Montréal 32
Laurent Laforce & Cie..... do 22
Leblanc Gédéon fils.....Trois-Rivières..... 28
L'*Electeur*..... .....Québec 56
Lortie J B..... .. ..Montréal 76
Louthood L T..... ....Trois-Rivières ext. 2e couvert
Marchand J E..... .....Champlain 32
Marchand N..... .....Trois-Rivières..... 68
Masse Joseph page de couleur do .....
Masson Moïse..... do 70
McDougall James..... do 58
McEntyre J & E ....Montréal ext. 2e couvert
McKelvie Alexandre.....Trois-Rivières..... 54
Mineau L H.....Louiseville 113
Mineau Thomas..... do 30
Morissette Eugène.....Trois-Rivières 76
Morissette Joseph..... do 78
Nelson et Dupuis..... .....Montréal 24
Normand Alphonse.....Trois-Rivières..... 48
Olivier Arthur..... ..... . do 58
Paillé Avila.... .. ..Louiseville 60

Pentland W C	Trois-Rivières	72
Plante Charles	Louiseville	60
Pleau & Cie page de couleur	Trois-Rivières	
Prince Charles	do	54
Rémillard & Fils	do	44
Riendeau Jos	Montréal	16
Ritchie A D	Trois-Rivières	28
Rochette M. O	Nicolet	26
Ryan John,	Trois-Rivières	62
Simard Arthur	Montréal	20
Singer Manufacturing Co	Trois-Rivières	42
Sun (the) mutual life ass. Co.,	do	78
Surveyer L J A	Montréal	92
Tapin F X	Trois-Rivières	70
Théroux et Théroux	Arthabaska	74
Trudel Albert	Trois-Rivières	18
Turcotte Albert	do	66
Turcotte et Paquin	do	48
Union Bank	do	52
Vallée Dominique	do	56
Valentine & fils	do	36
Vapeur *Laval*	do	32
Viger & Sawyer	do	64

JAN 18 1968

"La Minerve"

JOURNAL POLITIQUE ET LITTERAIRE

—PUBLIÉE PAR—

La Compagnie d'Imprimerie de "La Minerve"

JOSEPH TASSÉ,

Directeur

ABONNEMENT :

EDITION QUOTIDIENNE

Montréal	1 an	$6.00	d'avance
Campagne	"	5.00	"
Etats-Unis	"	5.00	"

EDITION HEBDOMADAIRE

Montréal et campagne 1 an	$1.00

J. & E. McENTYRE

MERCHANT TAILORS

277, Notre-Dame Street, 277

MONTREAL

Zoel Guillemette

TAILLEUR A LA MODE

156, Notre-Dame, Trois-Rivieres

T. L. Louthood

(Successeur de F. STOBBS)

LIBRAIRE ET PAPETIER

En Gros et en détail

Dépot pour la vente des Timbres de Pos.

Coin des Rues NOTRE-DAME et ALEXAND

(En face du nouveau BUREAU DE POSTE)

TROIS-RIVIERES

M. LOUTHOOD tient constamment un assortiment var complet de Livres, Papeteries, Articles de Bureaux, Objets de taisie, de piété et une foule d'autres articles trop long à énur qu'il vendra aux mêmes prix qu'à Montréal.

☞ Le soussigné invite respectueusement les marchands de la Campagne et de la ville à venir acheter à son magasin, étant certain à l'avance de leur donner satisfaction.

UNE VISITE EST SOLLICITÉE

T. L. LOUTHOOD
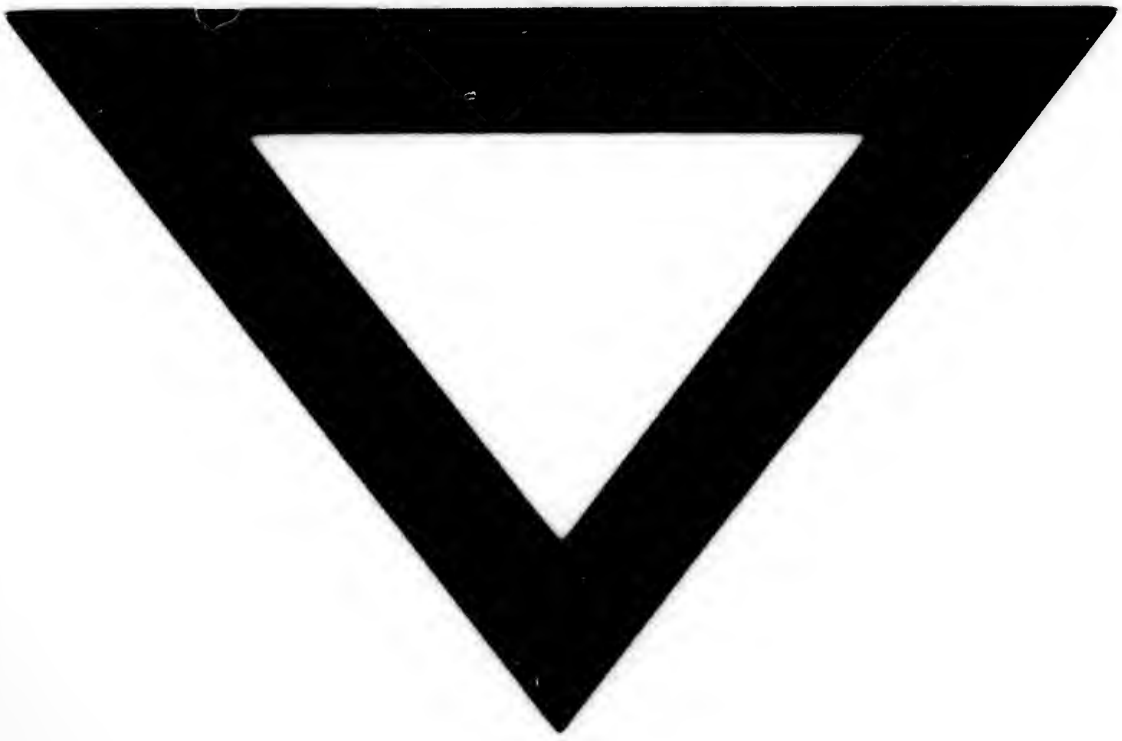
Imp. de Job de Wm. Chagnon & Cie., Trois-Rivières